

Rapport de repérage des matériaux et produits contenant de l'amiante avant réalisation de travaux dans un immeuble bâti

Selon le Décret 2017-899 du 9 mai 2017, pris en application de l'article L.4412-2 du Code du travail. Méthodologie d'intervention et contenu du rapport selon l'arrêté du 16 juillet 2019 relatif au repérage de l'amiante avant certaines opérations dans les immeubles bâtis, selon l'arrêté du 14 Décembre 2021 et selon la norme NF X 46-020 d'août 2017 (2ème tirage) "Repérage des matériaux et produits contenant de l'amiante dans les immeubles bâtis – Mission et méthodologie."

A - RENSEIGNEMENTS ADMINISTRATIFS



A-1 DÉSIGNATION DE L'IMMEUBLE

Adresse : N°39 RUE VERLAINE 18240 BELLEVILLE SUR LOIRE

Référence client : BVIL-MI_BVIL-MI-39V_007559

Désignation : Autres Privatif

Date de construction : Avant 2020

A-3 OPÉRATEUR DE REPÉRAGE

Nom : AUPETIT MATHIS

Accompagnateur : GUILLOU MELVIL (0 800 400 100)

Date de repérage : 04/12/2023

Numéro attestation : CPDI6337

Délivré le : 12/04/2022

Le présent rapport est établi par une personne dont les compétences sont certifiées par ICERT - Parc d'Affaires, Espace Performance – Bât K - 35760 ST Grégoire



A-2 PROPRIÉTAIRE / DONNEUR D'ORDRE

Propriétaire :
Société SA D'H.L.M. FRANCE LOIRE
33 Rue du Faubourg de Bourgogne - CS 51557
45000 ORLEANS

Donneur d'ordre :
Société SA D'H.L.M. FRANCE LOIRE
33 Rue du Faubourg de Bourgogne - CS 51557
45000 ORLEANS

A-4 SOCIÉTÉ

Société & Siret : AC Environnement (N° 44135591400298)

Date du rapport : 15/12/2023

Assurance : HDI Global SE 76208471-30015

A Riorges, le 15/12/2023

PRÉSENCE D'AMIANTE DANS LE CADRE DE LA MISSION

Oui

PRÉSENCE DE LOCAUX OU PARTIES DE LOCAUX NON VISITÉS ET OU
DE COMPOSANTS OU PARTIES DE COMPOSANTS NON INSPECTÉS

Non

Le présent rapport ne peut être reproduit que dans son intégralité.

B - SOMMAIRE

A - Renseignements administratifs

- A-1 - Désignation de l'immeuble
- A-2 - Propriétaire / Donneur d'ordre
- A-3 - Opérateur de repérage
- A-4 - Société

B - Sommaire

C - Locaux ou parties de locaux et composants ou parties de composant

- C-1 - Locaux visités
- C-2 - Locaux ou partie(s) de locaux non visité(s) et composant(s) ou partie(s) de composant non inspecté(s)

D- Etude préalable

- D-1 - Descriptif des travaux envisagés
- D-2 - Périmètre du bâtiment concerné
- D-3 - Objectif de la mission
- D-4 - Document(s) mis à disposition
- D-5 - Périmètre et programme de repérage de l'opérateur
- D-6 - Motifs de réduction ou d'augmentation du nombre de prélèvements
- D-7 - Adjonction(s) ou exclusion(s) par rapport à la norme NF 46-020
- D-8 - Conditions existantes au moment du prélèvement

E - Conditions de repérage

- E-1 - Modalités de repérage
- E-2 - Moyens d'investigation
- E-3 - Obligations de communication du rapport de repérage

F - Conclusions

- F-1 - Conclusion(s) du présent rapport de repérage
- F-2 - Réserves / Commentaires

G - Grille de résultats du repérage

Annexes

- Annexe : Plans
- Annexe : Reportage photographique
- Annexe : Grille d'évaluation de l'état de conservation
- Annexe : Prélèvements et analyses

C - LOCAUX OU PARTIE(S) DE LOCAUX ET COMPOSANT(S) OU PARTIE(S) DE COMPOSANT

C-1 LISTE DES LOCAUX VISITÉS

RDC - logement 39 - Vol 1 (Espace extérieur privatif)	RDC - logement 39 - Vol 2 (Dégagement)
RDC - logement 39 - Vol 3 (Séjour)	RDC - logement 39 - Vol 4 (Cuisine)
RDC - logement 39 - Vol 5 (WC)	RDC - logement 39 - Vol 6 (Autre local privatif)
RDC - logement 39 - Vol 7 (Parking couvert privatif)	R+1 - logement 39 - Vol 8 (Dégagement)
R+1 - logement 39 - Vol 9 (Autre local privatif)	R+1 - logement 39 - Vol 10 (Chambre 1)
R+1 - logement 39 - Vol 11 (Chambre 2)	R+1 - logement 39 - Vol 12 (Autre local privatif)
R+1 - logement 39 - Vol 13 (Salle de bains)	

C-2 LOCAUX OU PARTIE(S) DE LOCAUX NON VISITÉ(S) ET COMPOSANT(S) OU PARTIE(S) DE COMPOSANT NON INSPECTÉ(S)

Localisation / Désignation	Justification	Investigation complémentaire restant à réaliser
Sans objet	Sans objet	Sans objet

D - ÉTUDE PRÉALABLE

D-1 PROGRAMME DE TRAVAUX DU DONNEUR D'ORDRE

TRAVAUX ÉNERGÉTIQUES

- o Reprise isolation thermique par l'intérieur (uniquement MI à Etage types 2 et 3: Rampant, bas de rampant et plancher bas de rampant)
- o Remplacement de l'installation de ventilation par une VMC simple flux hygro B (toutes les MI)
- o Mise en place de pompe à chaleur Air-Air (toutes les MI)

TRAVAUX D'ACCESSIBILITÉS

- o Reprise de seuil (uniquement les MI de plain-pied Type 1)
- o Remplacement de porte d'entrée (uniquement les MI de plain-pied Type 1)

TRAVAUX STRUCTURELS

- o Renforcement du plancher haut RdC (uniquement sur 8 MI)

TRAVAUX DE CONFORT/QUALITÉ

- o Reprise de plâtrerie et de menuiserie intérieure suite reprise structurelle
- o Remplacement de revêtement de sol suite reprise structurelle
- o Mise en peinture suite reprise structurelle
- o Dépose / repose de porte de garage
- o Révision de la couverture et démoussage
- o Remplacement des dessous de toiture
- o Révision et mise en peinture des boiserie extérieures (Volets et chiens assis)
- o Reprise d'une terrasse (uniquement 1 MI)
- o Modification réseau/fourreau pour raccordement fibre optique

En résumé, les travaux impacteront l'ensemble des éléments extérieurs ainsi que l'intérieur (murs et du sol au plafond,...).

D-2 PÉRIMÈTRE DU BATIMENT CONCERNÉ DÉFINI PAR LE DONNEUR D'ORDRE

le périmètre concerne le logement et son extérieur

D-3 OBJECTIF DE LA MISSION

Ce repérage a pour objectif d'identifier et localiser les matériaux et produits contenant de l'amiante incorporés ou faisant indissociablement corps avec l'immeuble ou la partie d'immeuble sur lequel des travaux sont programmés.

D-4 DOCUMENTS MIS A DISPOSITION PAR LE DONNEUR D'ORDRE

Aucun

D-5 PROGRAMME ET PÉRIMÈTRE DE REPÉRAGE DÉFINI PAR L'OPÉRATEUR DE REPÉRAGE

Sur la base de la liste en annexe 1 de l'arrêté du 16 juillet 2019, ainsi que sur la base des informations transmises par le donneur d'ordre et après étude du périmètre et du programme de travaux envisagé, nous avons inspecté tous les matériaux ou produits susceptibles de contenir de l'amiante affectés par les travaux pour les ouvrages ou composants de la construction

Ouvrage ou composant de la construction inspecté	Plan de l'immeuble	Locaux	Localisation
Façades	RDC - logement 39	Vol 1 (Espace extérieur privatif)	
Parois verticales intérieures et enduits	RDC - logement 39	Vol 2 (Dégagement) - Vol 3 (Séjour) - Vol 4 (Cuisine) - Vol 5 (WC) - Vol 6 (Autre local privatif) - Vol 7 (Parking couvert privatif)	
Plafond et faux-plafonds	RDC - logement 39	Vol 2 (Dégagement) - Vol 3 (Séjour) - Vol 4 (Cuisine) - Vol 5 (WC) - Vol 6 (Autre local privatif)	
Revêtement de sol	RDC - logement 39	Vol 2 (Dégagement) - Vol 3 (Séjour) - Vol 4 (Cuisine) - Vol 5 (WC) - Vol 6 (Autre local privatif) - Vol 7 (Parking couvert privatif)	
Revêtement de mur	RDC - logement 39	Vol 4 (Cuisine) - Vol 5 (WC)	
Equipements divers et accessoires	RDC - logement 39	Vol 5 (WC)	
Parois verticales intérieures et enduits	R+1 - logement 39	Vol 8 (Dégagement) - Vol 9 (Autre local privatif) - Vol 10 (Chambre 1) - Vol 11 (Chambre 2) - Vol 12 (Autre local privatif) - Vol 13 (Salle de bains)	
Plafond et faux-plafonds	R+1 - logement 39	Vol 8 (Dégagement) - Vol 9 (Autre local privatif) - Vol 10 (Chambre 1) - Vol 11 (Chambre 2) - Vol 12 (Autre local privatif) - Vol 13 (Salle de bains)	
Revêtement de sol	R+1 - logement 39	Vol 8 (Dégagement) - Vol 9 (Autre local privatif) - Vol 10 (Chambre 1) - Vol 11 (Chambre 2) - Vol 12 (Autre local privatif) - Vol 13 (Salle de bains)	
Revêtement de mur	R+1 - logement 39	Vol 13 (Salle de bains)	

D-6 MOTIF(S) AYANT PU CONDUIRE A RÉDUIRE OU AUGMENTER LE NOMBRE DE PRÉLÈVEMENTS TEL QU'INDIQUÉ EN ANNEXE A DE LA NORME NF 46-020 POUR CHACUN DES MATÉRIEUX ET PRODUITS REPÉRÉS

Néant.

D-7 ADJONCTION(S) OU EXCLUSIONS PAR RAPPORT A LA NORME NF 46-020

Néant.

D-8 CONDITIONS EXISTANTES AU MOMENT DU PRÉLÈVEMENT SUSCEPTIBLES D'INFLUENCER L'INTERPRÉTATION DES RÉSULTATS DES ANALYSES

Néant.

E - CONDITIONS DE REPÉRAGE

E-1 MODALITÉS DE REPÉRAGE

Dans un premier temps, dans le périmètre des travaux, et selon le programme de repérage découlant du programme des travaux envisagés, l'opérateur de repérage recherche la présence de Matériaux et Produits Susceptibles de Contenir de l'Amiante (MPSCA) faisant indissociablement corps avec le bâti et qui seront sollicités directement ou indirectement par les travaux. Ces MPSCA correspondent entre autre aux parties d'ouvrages ou de composants à inspecter ou à sonder de la « Liste non exhaustive des matériaux ou produits susceptibles de contenir de l'amiante à repérer » de l'annexe 1 de l'arrêté du 16 juillet 2019 relatif au repérage de l'amiante avant certaines opérations dans les immeubles bâtis. Toutefois, cette liste n'étant pas exhaustive, s'il a connaissance d'autres MPSCA, il les repère également.

L'inspection des ouvrages doit être exhaustive. Le repérage peut nécessiter des sondages destructifs ou des démontages particuliers. Par exemple, il convient de procéder aux investigations suivantes :

- les pléniums doivent être inspectés ;
- les gaines techniques doivent être contrôlées ;
- les cloisons démontables doivent être examinées (têtes, pieds et joints de la cloison, réservations) ;
- les éléments de façade, gaines maçonnées, joints de cloisons devront être sondés ou démontés s'il y a présomption de présence de matériaux contenant de l'amiante.

L'ensemble du périmètre du bâtiment concerné par les travaux doit être visité et inspecté. En cas de défaut d'accessibilité du fait du donneur d'ordre et alors que l'opérateur lui a au préalable demandé les moyens d'accès adaptés (démontage spécifique, ouverture de gaine ou de volume vide sans accès prévu, fourniture de nacelle, etc.), l'opérateur rédigera un pré-rapport.

Lorsque, dans des cas très exceptionnels et qui doivent être justifiés, certaines parties d'ouvrages ne sont pas accessibles avant que les travaux ne commencent, l'opérateur de repérage rédige un rapport dans lequel il émet les réserves correspondantes et préconise les investigations approfondies complémentaires qui devront être réalisées entre les différentes étapes des travaux.

Il examine de façon exhaustive tous les locaux et parties de locaux situés dans le périmètre des travaux. La définition de zones présentant des similitudes d'ouvrage permet d'optimiser le nombre de prélèvements qui sont transmis pour analyse. Les sondages itératifs et comparatifs permettent de déterminer les limites et l'étendue des zones présentant des similitudes d'ouvrage.

Dans un second temps, et pour chacun des ouvrages ou composants repérés, en fonction des informations dont il dispose et de sa connaissance des matériaux et produits utilisés, il atteste, le cas échéant, de la présence ou de l'absence d'amiante. En cas de doute et selon les prescriptions réglementaires et normatives il détermine les prélèvements et analyses de matériaux nécessaires pour conclure.

Conformément aux prescriptions de l'arrêté du 16 juillet 2019 et de la norme NF X46-020 d'août 2017 (2ème tirage), les analyses des échantillons de ces produits et matériaux sont réalisées couches par couches par un organisme accrédité par le COFRAC.

L'opérateur de repérage veille à la traçabilité des échantillons prélevés : ces échantillons sont repérés de manière que les ouvrages dans lesquels ils ont été prélevés puissent être identifiés.

E-2 MOYENS D'INVESTIGATION

Pour la réalisation de notre repérage, nos moyens d'investigations mis en œuvre garantissent la réalisation d'investigations approfondies destructives et non destructives, telles que :

- Dépose de certains blocs prises pour examiner la composition interne des cloisons.
- Dépose des éléments de finition (plinthes, couvre-joints, etc) des cloisons démontables pour examiner les têtes, pieds et joints de ces cloisons.
- Détermination des sondages destructifs ou les démontages particuliers nécessaires pour permettre d'accéder aux matériaux susceptibles de contenir de l'amiante (élément de façade, gaine maçonnée, joint de cloisons, etc). Dans le cas où le risque de découverte de matériaux et produits friables contenant de l'amiante est probable, les moyens de prévention adéquats devront être mis en œuvre.
- Classement des matériaux et produits selon leurs caractéristiques.
- Prélèvements pour déterminer par analyse, lorsque les marquages des matériaux ou les documents consultés par l'opérateur de repérage ne lui ont pas permis de conclure, la présence effective d'amiante dans des matériaux et produits susceptibles d'en contenir.

E-3 OBLIGATIONS DE COMMUNICATION DU RAPPORT DE REPERAGE

Le présent rapport est à communiquer à toute personne physique ou morale amenée à concevoir, organiser ou exécuter des travaux dans l'immeuble bâti.

Il est rappelé en outre les dispositions de l'article 11 de l'arrêté du 16/07/2019 :

« Si le donneur d'ordre n'est pas le propriétaire de l'immeuble bâti concerné par la mission de repérage, il adresse à ce dernier une copie du rapport établi par l'opérateur de repérage. En cas de mission de repérage portant sur une partie privative d'un immeuble collectif à usage d'habitation, son propriétaire met à jour le contenu du « dossier amiante - parties privatives » (DAPP) prévu au I de l'article R. 1334-29-4 du code de la santé publique, en y intégrant les données issues du rapport ou du pré-rapport de repérage amiante avant travaux. Il tient à disposition et communique ce DAPP, ainsi complété, selon les modalités prévues au II de l'article R. 1334-29-4 du code de la santé publique.

En cas de mission de repérage portant sur les parties communes d'un immeuble collectif à usage d'habitation ou sur un immeuble non utilisé à fin d'habitation, son propriétaire met à jour le contenu du « dossier technique amiante » (DTA) prévu au I de l'article R. 1334-29-5 du code de la santé publique ainsi que de sa fiche récapitulative, en y intégrant les données issues du rapport ou du pré-rapport de repérage amiante avant travaux. Il tient à disposition et communique ce DTA, ainsi complété, selon les modalités prévues au II de l'article R. 1334-29-5 du code de la santé publique.

En cas de mission de repérage portant sur tout ou partie d'un immeuble d'habitation ne comprenant qu'un seul logement, son propriétaire conserve le rapport ou le pré-rapport restituant les conditions de réalisation et les conclusions de cette recherche d'amiante avant travaux. Il communique ce rapport ou ce pré-rapport, sur leur demande, à toute personne physique ou morale appelée à effectuer des travaux dans l'immeuble bâti ainsi qu'aux agents de contrôle de l'inspection du travail mentionnés à l'article L. 8211-1 du code du travail, aux agents du service de prévention des organismes de sécurité sociale et, en cas d'opération relevant du champ de l'article R. 4534-1 du code du travail, de l'organisme professionnel de prévention du bâtiment et des travaux publics. »

F - CONCLUSIONS

F-1 CONCLUSIONS(S) DU PRÉSENT RAPPORT DE REPÉRAGE

Dans le cadre de la mission objet du présent rapport, il a été repéré des matériaux et produits contenant de l'amiante.

Localisation	Catégorie	Composant	Partie de composant	Sur avis / réf pré.
Vol 6 (Autre local privatif)	Revêtement de sol	Revêtement de sol	Dalles plastiques	P3 Phase 1
Vol 2 (Dégagement)	Revêtement de sol	Revêtement de sol	Dalles plastiques	P3 Phase 1
Vol 3 (Séjour)	Revêtement de sol	Revêtement de sol	Dalles plastiques	P3 Phase 1
Vol 6 (Autre local privatif)	Revêtement de sol	Revêtement de sol	Dalles plastiques	P3 Phase 2
Vol 2 (Dégagement)	Revêtement de sol	Revêtement de sol	Dalles plastiques	P3 Phase 2
Vol 3 (Séjour)	Revêtement de sol	Revêtement de sol	Dalles plastiques	P3 Phase 2
Vol 6 (Autre local privatif)	Revêtement de sol	Revêtement de sol	Colle bitumeuse	P4
Vol 2 (Dégagement)	Revêtement de sol	Revêtement de sol	Colle bitumeuse	P4
Vol 3 (Séjour)	Revêtement de sol	Revêtement de sol	Colle bitumeuse	P4
Vol 6 (Autre local privatif)	Revêtement de sol	Revêtement de sol	Ragréage	P5 Phase 1
Vol 2 (Dégagement)	Revêtement de sol	Revêtement de sol	Ragréage	P5 Phase 1
Vol 3 (Séjour)	Revêtement de sol	Revêtement de sol	Ragréage	P5 Phase 1
Vol 2 (Dégagement)	Revêtement de sol	Revêtement de sol	Lés plastiques avec sous-couche	P6 Phase 2
Vol 2 (Dégagement)	Revêtement de sol	Revêtement de sol	Lés plastiques avec sous-couche	P7 Phase 3
Vol 5 (WC)	Revêtement de sol	Revêtement de sol	Lés plastiques avec sous-couche	P10 Phase 2
Vol 5 (WC)	Revêtement de sol	Revêtement de sol	Colle bitumeuse	P11 Phase 2
Vol 4 (Cuisine)	Revêtement de sol	Revêtement de sol	Colle bitumeuse	P11 Phase 2
Vol 4 (Cuisine)	Revêtement de sol	Revêtement de sol	Dalles plastiques	P16
Vol 9 (Autre local privatif)	Revêtement de sol	Revêtement de sol	Dalles plastiques	P16
Vol 12 (Autre local privatif)	Revêtement de sol	Revêtement de sol	Dalles plastiques	P16

F-2 RÉSERVES / COMMENTAIRES

Exhaustivité des volumes sous doublages (Encoffrements, faux-plafonds, parquets, revêtements de sol, mur et plafond, bardages, doublages Placoplatre, isolations, calorifugeages, joints de menuiserie, etc.), un seul et même sondage étant représentatif d'une zone homogène (Norme NF X 46-020).

GRILLE DE RÉSULTAT DU REPÉRAGE

R+1 - logement 39

Localisation	Categorie	Composant	Partie de composant	Réf action	Description	Précision	Ref photo	Ref prél.	Descriptif	Résultat	Conclusion
Vol 8 (Dégagement)	Parois verticales intérieures et enduits	Cloisons légères ou préfabriquées	Jonction entre panneaux préfabriqués	S12	Sondage et extension de la ZPSO du prélèvement P1		002ER68 5879 n°1 - 1	P1	Peinture non séparable + matériau plâtreux blanc non séparable + papier non séparable + matériau plâtreux blanc avec couche cartonnée	Négatif	Négatif sur analyse
Vol 8 (Dégagement)	Parois verticales intérieures et enduits	Cloisons légères ou préfabriquées	Jonction entre panneaux préfabriqués	S13	Sondage et extension de la ZPSO du prélèvement P1		002ER68 5879 n°1 - 1	P1	Peinture non séparable + matériau plâtreux blanc non séparable + papier non séparable + matériau plâtreux blanc avec couche cartonnée	Négatif	Négatif sur analyse
Vol 8 (Dégagement)	Parois verticales intérieures et enduits	Cloisons légères ou préfabriquées	Jonction entre panneaux préfabriqués	S14	Sondage et extension de la ZPSO du prélèvement P1		002ER68 5879 n°1 - 1	P1	Peinture non séparable + matériau plâtreux blanc non séparable + papier non séparable + matériau plâtreux blanc avec couche cartonnée	Négatif	Négatif sur analyse



Amiante

R+1 - logement 39

Localisation	Categorie	Composant	Partie de composant	Réf action	Description	Précision	Ref photo	Ref pré.	Descriptif	Résultat	Conclusion
Vol 8 (Dégagement)	Parois verticales intérieures et enduits	Cloisons légères ou préfabriquées	Jonction entre panneaux préfabriqués	S15	Sondage et extension de la ZPSO du prélèvement P1		002ER68 5879 n°1 - 1	P1	Peinture non séparable + matériau plâtreux blanc non séparable + papier non séparable + matériau plâtreux blanc avec couche cartonnée	Négatif	Négatif sur analyse
Vol 8 (Dégagement)	Parois verticales intérieures et enduits	Cloisons légères ou préfabriquées	Jonction entre panneaux préfabriqués	S16	Sondage et extension de la ZPSO du prélèvement P1		002ER68 5879 n°1 - 1	P1	Peinture non séparable + matériau plâtreux blanc non séparable + papier non séparable + matériau plâtreux blanc avec couche cartonnée	Négatif	Négatif sur analyse
Vol 9 (Autre local privatif)	Parois verticales intérieures et enduits	Cloisons légères ou préfabriquées	Jonction entre panneaux préfabriqués	S17	Sondage et extension de la ZPSO du prélèvement P1		002ER68 5879 n°1 - 1	P1	Peinture non séparable + matériau plâtreux blanc non séparable + papier non séparable + matériau plâtreux blanc avec couche cartonnée	Négatif	Négatif sur analyse



R+1 - logement 39

Localisation	Categorie	Composant	Partie de composant	Réf action	Description	Précision	Ref photo	Ref pré.	Descriptif	Résultat	Conclusion
Vol 9 (Autre local privatif)	Parois verticales intérieures et enduits	Cloisons légères ou préfabriquées	Jonction entre panneaux préfabriqués	S18	Sondage et extension de la ZPSO du prélèvement P1		002ER68 5879 n°1 - 1	P1	Peinture non séparable + matériau plâtreux blanc non séparable + papier non séparable + matériau plâtreux blanc avec couche cartonnée	Négatif	Négatif sur analyse
Vol 9 (Autre local privatif)	Parois verticales intérieures et enduits	Cloisons légères ou préfabriquées	Jonction entre panneaux préfabriqués	S19	Sondage et extension de la ZPSO du prélèvement P1		002ER68 5879 n°1 - 1	P1	Peinture non séparable + matériau plâtreux blanc non séparable + papier non séparable + matériau plâtreux blanc avec couche cartonnée	Négatif	Négatif sur analyse
Vol 9 (Autre local privatif)	Parois verticales intérieures et enduits	Cloisons légères ou préfabriquées	Jonction entre panneaux préfabriqués	S20	Sondage et extension de la ZPSO du prélèvement P1		002ER68 5879 n°1 - 1	P1	Peinture non séparable + matériau plâtreux blanc non séparable + papier non séparable + matériau plâtreux blanc avec couche cartonnée	Négatif	Négatif sur analyse



Amiante

R+1 - logement 39

Localisation	Categorie	Composant	Partie de composant	Réf action	Description	Précision	Ref photo	Ref pré.	Descriptif	Résultat	Conclusion
Vol 9 (Autre local privatif)	Parois verticales intérieures et enduits	Cloisons légères ou préfabriquées	Jonction entre panneaux préfabriqués	S21	Sondage et extension de la ZPSO du prélèvement P1		002ER68 5879 n°1 - 1	P1	Peinture non séparable + matériau plâtreux blanc non séparable + papier non séparable + matériau plâtreux blanc avec couche cartonnée	Négatif	Négatif sur analyse
Vol 10 (Chambre 1)	Parois verticales intérieures et enduits	Cloisons légères ou préfabriquées	Jonction entre panneaux préfabriqués	S22	Sondage et extension de la ZPSO du prélèvement P1		002ER68 5879 n°1 - 1	P1	Peinture non séparable + matériau plâtreux blanc non séparable + papier non séparable + matériau plâtreux blanc avec couche cartonnée	Négatif	Négatif sur analyse
Vol 10 (Chambre 1)	Parois verticales intérieures et enduits	Cloisons légères ou préfabriquées	Jonction entre panneaux préfabriqués	S23	Sondage et extension de la ZPSO du prélèvement P1		002ER68 5879 n°1 - 1	P1	Peinture non séparable + matériau plâtreux blanc non séparable + papier non séparable + matériau plâtreux blanc avec couche cartonnée	Négatif	Négatif sur analyse



R+1 - logement 39

Localisation	Categorie	Composant	Partie de composant	Réf action	Description	Précision	Ref photo	Ref pré.	Descriptif	Résultat	Conclusion
Vol 10 (Chambre 1)	Parois verticales intérieures et enduits	Cloisons légères ou préfabriquées	Jonction entre panneaux préfabriqués	S24	Sondage et extension de la ZPSO du prélèvement P1		002ER68 5879 n°1 - 1	P1	Peinture non séparable + matériau plâtreux blanc non séparable + papier non séparable + matériau plâtreux blanc avec couche cartonnée	Négatif	Négatif sur analyse
Vol 10 (Chambre 1)	Parois verticales intérieures et enduits	Cloisons légères ou préfabriquées	Jonction entre panneaux préfabriqués	S25	Sondage et extension de la ZPSO du prélèvement P1		002ER68 5879 n°1 - 1	P1	Peinture non séparable + matériau plâtreux blanc non séparable + papier non séparable + matériau plâtreux blanc avec couche cartonnée	Négatif	Négatif sur analyse
Vol 11 (Chambre 2)	Parois verticales intérieures et enduits	Cloisons légères ou préfabriquées	Jonction entre panneaux préfabriqués	S26	Sondage et extension de la ZPSO du prélèvement P1		002ER68 5879 n°1 - 1	P1	Peinture non séparable + matériau plâtreux blanc non séparable + papier non séparable + matériau plâtreux blanc avec couche cartonnée	Négatif	Négatif sur analyse



Amiante

R+1 - logement 39

Localisation	Categorie	Composant	Partie de composant	Réf action	Description	Précision	Ref photo	Ref pré.	Descriptif	Résultat	Conclusion
Vol 11 (Chambre 2)	Parois verticales intérieures et enduits	Cloisons légères ou préfabriquées	Jonction entre panneaux préfabriqués	S27	Sondage et extension de la ZPSO du prélèvement P1		002ER68 5879 n°1 - 1	P1	Peinture non séparable + matériau plâtreux blanc non séparable + papier non séparable + matériau plâtreux blanc avec couche cartonnée	Négatif	Négatif sur analyse
Vol 11 (Chambre 2)	Parois verticales intérieures et enduits	Cloisons légères ou préfabriquées	Jonction entre panneaux préfabriqués	S28	Sondage et extension de la ZPSO du prélèvement P1		002ER68 5879 n°1 - 1	P1	Peinture non séparable + matériau plâtreux blanc non séparable + papier non séparable + matériau plâtreux blanc avec couche cartonnée	Négatif	Négatif sur analyse
Vol 11 (Chambre 2)	Parois verticales intérieures et enduits	Cloisons légères ou préfabriquées	Jonction entre panneaux préfabriqués	S29	Sondage et extension de la ZPSO du prélèvement P1		002ER68 5879 n°1 - 1	P1	Peinture non séparable + matériau plâtreux blanc non séparable + papier non séparable + matériau plâtreux blanc avec couche cartonnée	Négatif	Négatif sur analyse



Amiante

R+1 - logement 39

Localisation	Categorie	Composant	Partie de composant	Réf action	Description	Précision	Ref photo	Ref pré.	Descriptif	Résultat	Conclusion
Vol 12 (Autre local privatif)	Parois verticales intérieures et enduits	Cloisons légères ou préfabriquées	Jonction entre panneaux préfabriqués	S30	Sondage et extension de la ZPSO du prélèvement P1		002ER68 5879 n°1 - 1	P1	Peinture non séparable + matériau plâtreux blanc non séparable + papier non séparable + matériau plâtreux blanc avec couche cartonnée	Négatif	Négatif sur analyse
Vol 12 (Autre local privatif)	Parois verticales intérieures et enduits	Cloisons légères ou préfabriquées	Jonction entre panneaux préfabriqués	S31	Sondage et extension de la ZPSO du prélèvement P1		002ER68 5879 n°1 - 1	P1	Peinture non séparable + matériau plâtreux blanc non séparable + papier non séparable + matériau plâtreux blanc avec couche cartonnée	Négatif	Négatif sur analyse
Vol 12 (Autre local privatif)	Parois verticales intérieures et enduits	Cloisons légères ou préfabriquées	Jonction entre panneaux préfabriqués	S32	Sondage et extension de la ZPSO du prélèvement P1		002ER68 5879 n°1 - 1	P1	Peinture non séparable + matériau plâtreux blanc non séparable + papier non séparable + matériau plâtreux blanc avec couche cartonnée	Négatif	Négatif sur analyse



R+1 - logement 39

Localisation	Categorie	Composant	Partie de composant	Réf action	Description	Précision	Ref photo	Ref pré.	Descriptif	Résultat	Conclusion
Vol 12 (Autre local privatif)	Parois verticales intérieures et enduits	Cloisons légères ou préfabriquées	Jonction entre panneaux préfabriqués	S33	Sondage et extension de la ZPSO du prélèvement P1		002ER68 5879 n°1 - 1	P1	Peinture non séparable + matériau plâtreux blanc non séparable + papier non séparable + matériau plâtreux blanc avec couche cartonnée	Négatif	Négatif sur analyse
Vol 8 (Dégagement) - Vol 9 (Autre local privatif) - Vol 10 (Chambre 1) - Vol 11 (Chambre 2) - Vol 12 (Autre local privatif)	Parois verticales intérieures et enduits	Cloisons légères ou préfabriquées	Jonction entre panneaux préfabriqués	S12 - S13 - S14 - S15 - S16 - S17 - S18 - S19 - S20 - S21 - S22 - S23 - S24 - S25 - S26 - S27 - S28 - S29 - S30 - S31 - S32 - S33	Sondage et extension de la ZPSO du prélèvement P1		002ER68 5879 n°1 - 1	P1	Peinture non séparable + matériau plâtreux blanc non séparable + papier non séparable + matériau plâtreux blanc avec couche cartonnée	Négatif	Négatif sur analyse



Amiante

R+1 - logement 39

Localisation	Categorie	Composant	Partie de composant	Réf action	Description	Précision	Ref photo	Ref pré.	Descriptif	Résultat	Conclusion
Vol 8 (Dégagement)	Plafond et faux-plafonds	Plafonds	Jonction entre panneaux préfabriqués	S36	Sondage et extension de la ZPSO du prélèvement P2		002ER685879 n°2 - 1	P2	Peinture non séparable + matériau plâtreux blanc non séparable + papier non séparable + matériau plâtreux blanc avec couche cartonnée	Négatif	Négatif sur analyse
Vol 9 (Autre local privatif)	Plafond et faux-plafonds	Plafonds	Jonction entre panneaux préfabriqués	S37	Sondage et extension de la ZPSO du prélèvement P2		002ER685879 n°2 - 1	P2	Peinture non séparable + matériau plâtreux blanc non séparable + papier non séparable + matériau plâtreux blanc avec couche cartonnée	Négatif	Négatif sur analyse
Vol 10 (Chambre 1)	Plafond et faux-plafonds	Plafonds	Jonction entre panneaux préfabriqués	S38	Sondage et extension de la ZPSO du prélèvement P2		002ER685879 n°2 - 1	P2	Peinture non séparable + matériau plâtreux blanc non séparable + papier non séparable + matériau plâtreux blanc avec couche cartonnée	Négatif	Négatif sur analyse



R+1 - logement 39

Localisation	Categorie	Composant	Partie de composant	Réf action	Description	Précision	Ref photo	Ref pré.	Descriptif	Résultat	Conclusion
Vol 11 (Chambre 2)	Plafond et faux-plafonds	Plafonds	Jonction entre panneaux préfabriqués	S39	Sondage et extension de la ZPSO du prélèvement P2		002ER685879 n°2 - 1	P2	Peinture non séparable + matériau plâtreux blanc non séparable + papier non séparable + matériau plâtreux blanc avec couche cartonnée	Négatif	Négatif sur analyse
Vol 12 (Autre local privatif)	Plafond et faux-plafonds	Plafonds	Jonction entre panneaux préfabriqués	S40	Sondage et extension de la ZPSO du prélèvement P2		002ER685879 n°2 - 1	P2	Peinture non séparable + matériau plâtreux blanc non séparable + papier non séparable + matériau plâtreux blanc avec couche cartonnée	Négatif	Négatif sur analyse
Vol 8 (Dégagement) - Vol 9 (Autre local privatif) - Vol 10 (Chambre 1) - Vol 11 (Chambre 2) - Vol 12 (Autre local privatif)	Plafond et faux-plafonds	Plafonds	Jonction entre panneaux préfabriqués	S36 - S37 - S38 - S39 - S40	Sondage et extension de la ZPSO du prélèvement P2		002ER685879 n°2 - 1	P2	Peinture non séparable + matériau plâtreux blanc non séparable + papier non séparable + matériau plâtreux blanc avec couche cartonnée	Négatif	Négatif sur analyse



Amiante

R+1 - logement 39

Localisation	Categorie	Composant	Partie de composant	Réf action	Description	Précision	Ref photo	Ref pré.	Descriptif	Résultat	Conclusion
Vol 13 (Salle de bains)	Parois verticales intérieures et enduits	Cloisons légères ou préfabriquées	Jonction entre panneaux préfabriqués	S55	Sondage et extension de la ZPSO du prélèvement P8		002ER68 5879 n°8 - 1	P8	Peinture non séparable + matériau plâtreux blanc non séparable + papier non séparable + matériau plâtreux blanc avec couche cartonnée	Négatif	Négatif sur analyse
Vol 13 (Salle de bains)	Parois verticales intérieures et enduits	Cloisons légères ou préfabriquées	Jonction entre panneaux préfabriqués	S56	Sondage et extension de la ZPSO du prélèvement P8		002ER68 5879 n°8 - 1	P8	Peinture non séparable + matériau plâtreux blanc non séparable + papier non séparable + matériau plâtreux blanc avec couche cartonnée	Négatif	Négatif sur analyse
Vol 13 (Salle de bains)	Parois verticales intérieures et enduits	Cloisons légères ou préfabriquées	Jonction entre panneaux préfabriqués	S57	Sondage et extension de la ZPSO du prélèvement P8		002ER68 5879 n°8 - 1	P8	Peinture non séparable + matériau plâtreux blanc non séparable + papier non séparable + matériau plâtreux blanc avec couche cartonnée	Négatif	Négatif sur analyse



Amiante

R+1 - logement 39

Localisation	Categorie	Composant	Partie de composant	Réf action	Description	Précision	Ref photo	Ref pré.	Descriptif	Résultat	Conclusion
Vol 13 (Salle de bains)	Parois verticales intérieures et enduits	Cloisons légères ou préfabriquées	Jonction entre panneaux préfabriqués	S58	Sondage et extension de la ZPSO du prélèvement P8		002ER68 5879 n°8 - 1	P8	Peinture non séparable + matériau plâtreux blanc non séparable + papier non séparable + matériau plâtreux blanc avec couche cartonnée	Négatif	Négatif sur analyse
Vol 13 (Salle de bains)	Parois verticales intérieures et enduits	Cloisons légères ou préfabriquées	Jonction entre panneaux préfabriqués	S55 - S56 - S57 - S58	Sondage et extension de la ZPSO du prélèvement P8		002ER68 5879 n°8 - 1	P8	Peinture non séparable + matériau plâtreux blanc non séparable + papier non séparable + matériau plâtreux blanc avec couche cartonnée	Négatif	Négatif sur analyse
Vol 13 (Salle de bains)	Plafond et faux-plafonds	Plafonds	Jonction entre panneaux préfabriqués	S60	Sondage et extension de la ZPSO du prélèvement P9		002ER68 5879 n°9 - 1	P9	Peinture non séparable + matériau plâtreux blanc non séparable + papier non séparable + matériau plâtreux blanc avec couche cartonnée	Négatif	Négatif sur analyse

R+1 - logement 39

Localisation	Categorie	Composant	Partie de composant	Réf action	Description	Précision	Ref photo	Ref prél.	Descriptif	Résultat	Conclusion
Vol 9 (Autre local privatif)	Revêtement de sol	Revêtement de sol	Dalles plastiques	S63 (P16)	Sondage et extension de la ZPSO du prélèvement P16	Rouge	002ER685879 n°16 - 1	P16	Dalle dure cassante orange + colle bitumineuse noire en faible quantité non séparable	Positif	Présence sur analyse
Vol 12 (Autre local privatif)	Revêtement de sol	Revêtement de sol	Dalles plastiques	S64 (P16)	Sondage et extension de la ZPSO du prélèvement P16	Rouge	002ER685879 n°16 - 1	P16	Dalle dure cassante orange + colle bitumineuse noire en faible quantité non séparable	Positif	Présence sur analyse
Vol 8 (Dégagement)	Revêtement de sol	Revêtement de sol	Plancher bois	S68	Réalisation d'un sondage		S68 - 1				Matériau ne contenant pas d'amiante par nature
Vol 9 (Autre local privatif)	Revêtement de sol	Revêtement de sol	Plancher bois	S68	Sondage et extension de la ZPSO du sondage S68		S68 - 1				Matériau ne contenant pas d'amiante par nature
Vol 10 (Chambre 1)	Revêtement de sol	Revêtement de sol	Plancher bois	S68	Sondage et extension de la ZPSO du sondage S68		S68 - 1				Matériau ne contenant pas d'amiante par nature
Vol 11 (Chambre 2)	Revêtement de sol	Revêtement de sol	Plancher bois	S68	Sondage et extension de la ZPSO du sondage S68		S68 - 1				Matériau ne contenant pas d'amiante par nature
Vol 12 (Autre local privatif)	Revêtement de sol	Revêtement de sol	Plancher bois	S68	Sondage et extension de la ZPSO du sondage S68		S68 - 1				Matériau ne contenant pas d'amiante par nature
Vol 13 (Salle de bains)	Revêtement de sol	Revêtement de sol	Plancher bois	S68	Sondage et extension de la ZPSO du sondage S68		S68 - 1				Matériau ne contenant pas d'amiante par nature

R+1 - logement 39

Localisation	Categorie	Composant	Partie de composant	Réf action	Description	Précision	Ref photo	Ref prél.	Descriptif	Résultat	Conclusion
Vol 8 (Dégagement)	Revêtement de sol	Revêtement de sol	Lés plastiques avec sous-couche	P21	Réalisation d'un prélèvement	Beige	002ER685879 n°21 - 1	P21	Revêtement souple beige + colle polymère jaune non séparable	Négatif	Négatif sur analyse
Vol 8 (Dégagement)	Revêtement de sol	Revêtement de sol	Lés plastiques avec sous-couche	P22	Réalisation d'un prélèvement	Beige	002ER685879 n°22 - 1	P22 Phase 1	Colle polymère jaune non séparable + revêtement souple beige	Négatif	Négatif sur analyse
Vol 8 (Dégagement)	Revêtement de sol	Revêtement de sol	Lés plastiques avec sous-couche	P22	Réalisation d'un prélèvement	Beige	002ER685879 n°22 - 1	P22 Phase 2	Colle polymère jaune non séparable + ragréage gris	Négatif	Négatif sur analyse
Vol 9 (Autre local privatif)	Revêtement de sol	Revêtement de sol	Colles de revêtement de sol	P23	Réalisation d'un prélèvement	Jaune	002ER685879 n°23 - 1	P23	Colle polymère jaune	Négatif	Négatif sur analyse
Vol 12 (Autre local privatif)	Revêtement de sol	Revêtement de sol	Colles de revêtement de sol	S74	Sondage et extension de la ZPSO du prélèvement P23	Jaune	002ER685879 n°23 - 1	P23	Colle polymère jaune	Négatif	Négatif sur analyse
Vol 10 (Chambre 1)	Revêtement de sol	Revêtement de sol	Lés plastiques avec sous-couche	P24	Réalisation d'un prélèvement	Beige	002ER685879 n°24 - 1	P24 Phase 1	Revêtement souple beige	Négatif	Négatif sur analyse
Vol 11 (Chambre 2)	Revêtement de sol	Revêtement de sol	Lés plastiques avec sous-couche	S75	Sondage et extension de la ZPSO du prélèvement P24	Beige	002ER685879 n°24 - 1	P24 Phase 1	Revêtement souple beige	Négatif	Négatif sur analyse
Vol 10 (Chambre 1)	Revêtement de sol	Revêtement de sol	Lés plastiques avec sous-couche	P24	Réalisation d'un prélèvement	Beige	002ER685879 n°24 - 1	P24 Phase 2	Colle polymère jaune	Négatif	Négatif sur analyse
Vol 11 (Chambre 2)	Revêtement de sol	Revêtement de sol	Lés plastiques avec sous-couche	S75	Sondage et extension de la ZPSO du prélèvement P24	Beige	002ER685879 n°24 - 1	P24 Phase 2	Colle polymère jaune	Négatif	Négatif sur analyse



R+1 - logement 39

Localisation	Categorie	Composant	Partie de composant	Réf action	Description	Précision	Ref photo	Ref prél.	Descriptif	Résultat	Conclusion
Vol 13 (Salle de bains)	Revêtement de sol	Revêtement de sol	Lés plastiques avec sous-couche	P25	Réalisation d'un prélèvement	Blanc	002ER685879 n°25 - 1	P25	Revêtement souple blanc + colle polymère jaune non séparable	Négatif	Négatif sur analyse
Vol 13 (Salle de bains)	Revêtement de sol	Revêtement de sol	Lés plastiques avec sous-couche	P26	Réalisation d'un prélèvement	Rouge	002ER685879 n°26 - 1	P26 Phase 1	Revêtement souple rouge	Négatif	Négatif sur analyse
Vol 13 (Salle de bains)	Revêtement de sol	Revêtement de sol	Lés plastiques avec sous-couche	P26	Réalisation d'un prélèvement	Rouge	002ER685879 n°26 - 1	P26 Phase 2	Colle polymère jaune + couche blanche non séparable	Négatif	Négatif sur analyse
Vol 13 (Salle de bains)	Revêtement de mur	Revêtement de mur	Colle de carrelage (faïence)	P27	Réalisation d'un prélèvement	Blanc	002ER685879 n°27 - 1	P27	Colle grise + couche plâtruse blanche	Négatif	Négatif sur analyse
Vol 13 (Salle de bains)	Revêtement de mur	Revêtement de mur	Colle de carrelage (faïence)	P28	Réalisation d'un prélèvement	Blanc	002ER685879 n°28 - 1	P28	Colle grise non séparable + couche plâtruse blanche non séparable + joint cassant non séparable	Négatif	Négatif sur analyse

RDC - logement 39

Localisation	Categorie	Composant	Partie de composant	Réf action	Description	Précision	Ref photo	Ref prél.	Descriptif	Résultat	Conclusion
Vol 6 (Autre local privatif)	Parois verticales intérieures et enduits	Cloisons légères ou préfabriquées	Jonction entre panneaux préfabriqués	P1	Réalisation d'un prélèvement		002ER685879 n°1 - 1	P1	Peinture non séparable + matériau plâtreux blanc non séparable + papier non séparable + matériau plâtreux blanc avec couche cartonnée	Négatif	Négatif sur analyse



RDC - logement 39

Localisation	Categorie	Composant	Partie de composant	Réf action	Description	Précision	Ref photo	Ref pré.	Descriptif	Résultat	Conclusion
Vol 6 (Autre local privatif)	Parois verticales intérieures et enduits	Cloisons légères ou préfabriquées	Jonction entre panneaux préfabriqués	S1	Sondage et extension de la ZPSO du prélèvement P1		002ER68 5879 n°1 - 1	P1	Peinture non séparable + matériau plâtreux blanc non séparable + papier non séparable + matériau plâtreux blanc avec couche cartonnée	Négatif	Négatif sur analyse
Vol 6 (Autre local privatif)	Parois verticales intérieures et enduits	Cloisons légères ou préfabriquées	Jonction entre panneaux préfabriqués	S2	Sondage et extension de la ZPSO du prélèvement P1		002ER68 5879 n°1 - 1	P1	Peinture non séparable + matériau plâtreux blanc non séparable + papier non séparable + matériau plâtreux blanc avec couche cartonnée	Négatif	Négatif sur analyse
Vol 6 (Autre local privatif)	Parois verticales intérieures et enduits	Cloisons légères ou préfabriquées	Jonction entre panneaux préfabriqués	S3	Sondage et extension de la ZPSO du prélèvement P1		002ER68 5879 n°1 - 1	P1	Peinture non séparable + matériau plâtreux blanc non séparable + papier non séparable + matériau plâtreux blanc avec couche cartonnée	Négatif	Négatif sur analyse

RDC - logement 39

Localisation	Categorie	Composant	Partie de composant	Réf action	Description	Précision	Ref photo	Ref pré.	Descriptif	Résultat	Conclusion
Vol 2 (Dégagement)	Parois verticales intérieures et enduits	Cloisons légères ou préfabriquées	Jonction entre panneaux préfabriqués	S4	Sondage et extension de la ZPSO du prélèvement P1		002ER68 5879 n°1 - 1	P1	Peinture non séparable + matériau plâtreux blanc non séparable + papier non séparable + matériau plâtreux blanc avec couche cartonnée	Négatif	Négatif sur analyse
Vol 2 (Dégagement)	Parois verticales intérieures et enduits	Cloisons légères ou préfabriquées	Jonction entre panneaux préfabriqués	S5	Sondage et extension de la ZPSO du prélèvement P1		002ER68 5879 n°1 - 1	P1	Peinture non séparable + matériau plâtreux blanc non séparable + papier non séparable + matériau plâtreux blanc avec couche cartonnée	Négatif	Négatif sur analyse
Vol 2 (Dégagement)	Parois verticales intérieures et enduits	Cloisons légères ou préfabriquées	Jonction entre panneaux préfabriqués	S6	Sondage et extension de la ZPSO du prélèvement P1		002ER68 5879 n°1 - 1	P1	Peinture non séparable + matériau plâtreux blanc non séparable + papier non séparable + matériau plâtreux blanc avec couche cartonnée	Négatif	Négatif sur analyse

RDC - logement 39

Localisation	Categorie	Composant	Partie de composant	Réf action	Description	Précision	Ref photo	Ref pré.	Descriptif	Résultat	Conclusion
Vol 2 (Dégagement)	Parois verticales intérieures et enduits	Cloisons légères ou préfabriquées	Jonction entre panneaux préfabriqués	S7	Sondage et extension de la ZPSO du prélèvement P1		002ER68 5879 n°1 - 1	P1	Peinture non séparable + matériau plâtreux blanc non séparable + papier non séparable + matériau plâtreux blanc avec couche cartonnée	Négatif	Négatif sur analyse
Vol 3 (Séjour)	Parois verticales intérieures et enduits	Cloisons légères ou préfabriquées	Jonction entre panneaux préfabriqués	S8	Sondage et extension de la ZPSO du prélèvement P1		002ER68 5879 n°1 - 1	P1	Peinture non séparable + matériau plâtreux blanc non séparable + papier non séparable + matériau plâtreux blanc avec couche cartonnée	Négatif	Négatif sur analyse
Vol 3 (Séjour)	Parois verticales intérieures et enduits	Cloisons légères ou préfabriquées	Jonction entre panneaux préfabriqués	S9	Sondage et extension de la ZPSO du prélèvement P1		002ER68 5879 n°1 - 1	P1	Peinture non séparable + matériau plâtreux blanc non séparable + papier non séparable + matériau plâtreux blanc avec couche cartonnée	Négatif	Négatif sur analyse



Amiante

RDC - logement 39

Localisation	Categorie	Composant	Partie de composant	Réf action	Description	Précision	Ref photo	Ref pré.	Descriptif	Résultat	Conclusion
Vol 3 (Séjour)	Parois verticales intérieures et enduits	Cloisons légères ou préfabriquées	Jonction entre panneaux préfabriqués	S10	Sondage et extension de la ZPSO du prélèvement P1		002ER68 5879 n°1 - 1	P1	Peinture non séparable + matériau plâtreux blanc non séparable + papier non séparable + matériau plâtreux blanc avec couche cartonnée	Négatif	Négatif sur analyse
Vol 3 (Séjour)	Parois verticales intérieures et enduits	Cloisons légères ou préfabriquées	Jonction entre panneaux préfabriqués	S11	Sondage et extension de la ZPSO du prélèvement P1		002ER68 5879 n°1 - 1	P1	Peinture non séparable + matériau plâtreux blanc non séparable + papier non séparable + matériau plâtreux blanc avec couche cartonnée	Négatif	Négatif sur analyse
Vol 6 (Autre local privatif) - Vol 2 (Dégagement) - Vol 3 (Séjour)	Parois verticales intérieures et enduits	Cloisons légères ou préfabriquées	Jonction entre panneaux préfabriqués	S1 - S2 - S3 - S4 - S5 - S6 - S7 - S8 - S9 - S10 - S11	Sondage et extension de la ZPSO du prélèvement P1		002ER68 5879 n°1 - 1	P1	Peinture non séparable + matériau plâtreux blanc non séparable + papier non séparable + matériau plâtreux blanc avec couche cartonnée	Négatif	Négatif sur analyse

RDC - logement 39

Localisation	Categorie	Composant	Partie de composant	Réf action	Description	Précision	Ref photo	Ref pré.	Descriptif	Résultat	Conclusion
Vol 6 (Autre local privatif)	Plafond et faux-plafonds	Plafonds	Jonction entre panneaux préfabriqués	P2	Réalisation d'un prélèvement		002ER68 5879 n°2 - 1	P2	Peinture non séparable + matériau plâtreux blanc non séparable + papier non séparable + matériau plâtreux blanc avec couche cartonnée	Négatif	Négatif sur analyse
Vol 2 (Dégagement)	Plafond et faux-plafonds	Plafonds	Jonction entre panneaux préfabriqués	S34	Sondage et extension de la ZPSO du prélèvement P2		002ER68 5879 n°2 - 1	P2	Peinture non séparable + matériau plâtreux blanc non séparable + papier non séparable + matériau plâtreux blanc avec couche cartonnée	Négatif	Négatif sur analyse
Vol 3 (Séjour)	Plafond et faux-plafonds	Plafonds	Jonction entre panneaux préfabriqués	S35	Sondage et extension de la ZPSO du prélèvement P2		002ER68 5879 n°2 - 1	P2	Peinture non séparable + matériau plâtreux blanc non séparable + papier non séparable + matériau plâtreux blanc avec couche cartonnée	Négatif	Négatif sur analyse



Amiante

RDC - logement 39

Localisation	Categorie	Composant	Partie de composant	Réf action	Description	Précision	Ref photo	Ref pré.	Descriptif	Résultat	Conclusion
Vol 2 (Dégagement) - Vol 3 (Séjour)	Plafond et faux-plafonds	Plafonds	Jonction entre panneaux préfabriqués	S34 - S35	Sondage et extension de la ZPSO du prélèvement P2		002ER685879 n°2 - 1	P2	Peinture non séparable + matériau plâtreux blanc non séparable + papier non séparable + matériau plâtreux blanc avec couche cartonnée	Négatif	Négatif sur analyse
Vol 6 (Autre local privatif)	Revêtement de sol	Revêtement de sol	Dalles plastiques	P3	Réalisation d'un prélèvement	Vert	002ER685879 n°3 - 1	P3 Phase 1	Dalle dure cassante verte	Positif	Présence sur analyse
Vol 2 (Dégagement)	Revêtement de sol	Revêtement de sol	Dalles plastiques	S41 (P3)	Sondage et extension de la ZPSO du prélèvement P3	Vert	002ER685879 n°3 - 1	P3 Phase 1	Dalle dure cassante verte	Positif	Présence sur analyse
Vol 3 (Séjour)	Revêtement de sol	Revêtement de sol	Dalles plastiques	S42 (P3)	Sondage et extension de la ZPSO du prélèvement P3	Vert	002ER685879 n°3 - 1	P3 Phase 1	Dalle dure cassante verte	Positif	Présence sur analyse
Vol 6 (Autre local privatif)	Revêtement de sol	Revêtement de sol	Dalles plastiques	P3	Réalisation d'un prélèvement	Vert	002ER685879 n°3 - 1	P3 Phase 2	Colle bitumineuse noire	Positif	Présence sur analyse
Vol 2 (Dégagement)	Revêtement de sol	Revêtement de sol	Dalles plastiques	S41 (P3)	Sondage et extension de la ZPSO du prélèvement P3	Vert	002ER685879 n°3 - 1	P3 Phase 2	Colle bitumineuse noire	Positif	Présence sur analyse
Vol 3 (Séjour)	Revêtement de sol	Revêtement de sol	Dalles plastiques	S42 (P3)	Sondage et extension de la ZPSO du prélèvement P3	Vert	002ER685879 n°3 - 1	P3 Phase 2	Colle bitumineuse noire	Positif	Présence sur analyse



Amiante

RDC - logement 39

Localisation	Categorie	Composant	Partie de composant	Réf action	Description	Précision	Ref photo	Ref prél.	Descriptif	Résultat	Conclusion
Vol 6 (Autre local privatif)	Revêtement t de sol	Revêtement de sol	Colle bitumeuse	P4	Réalisation d'un prélèvement	Noire	002ER68 5879 n°4 - 1	P4	Colle bitumineuse noire + ragréage gris non séparable + peintures multiples non séparable	Positif	Présence sur analyse
Vol 2 (Dégagement)	Revêtement t de sol	Revêtement de sol	Colle bitumeuse	S43 (P4)	Sondage et extension de la ZPSO du prélèvement P4	Noire	002ER68 5879 n°4 - 1	P4	Colle bitumineuse noire + ragréage gris non séparable + peintures multiples non séparable	Positif	Présence sur analyse
Vol 3 (Séjour)	Revêtement t de sol	Revêtement de sol	Colle bitumeuse	S44 (P4)	Sondage et extension de la ZPSO du prélèvement P4	Noire	002ER68 5879 n°4 - 1	P4	Colle bitumineuse noire + ragréage gris non séparable + peintures multiples non séparable	Positif	Présence sur analyse
Vol 6 (Autre local privatif)	Revêtement t de sol	Revêtement de sol	Ragréage	P5	Réalisation d'un prélèvement	Gris	002ER68 5879 n°5 - 1	P5 Phase 1	Colle bitumineuse noire en faible quantité en vrac	Positif	Présence sur analyse
Vol 2 (Dégagement)	Revêtement t de sol	Revêtement de sol	Ragréage	S45 (P5)	Sondage et extension de la ZPSO du prélèvement P5	Gris	002ER68 5879 n°5 - 1	P5 Phase 1	Colle bitumineuse noire en faible quantité en vrac	Positif	Présence sur analyse
Vol 3 (Séjour)	Revêtement t de sol	Revêtement de sol	Ragréage	S46 (P5)	Sondage et extension de la ZPSO du prélèvement P5	Gris	002ER68 5879 n°5 - 1	P5 Phase 1	Colle bitumineuse noire en faible quantité en vrac	Positif	Présence sur analyse
Vol 6 (Autre local privatif)	Revêtement t de sol	Revêtement de sol	Ragréage	P5	Réalisation d'un prélèvement	Gris	002ER68 5879 n°5 - 1	P5 Phase 2	Ragréage gris en vrac hétérogène + peintures multiples non séparable	Négatif	Négatif sur analyse



RDC - logement 39

Localisation	Categorie	Composant	Partie de composant	Réf action	Description	Précision	Ref photo	Ref pré.	Descriptif	Résultat	Conclusion
Vol 2 (Dégagement)	Revêtement de sol	Revêtement de sol	Ragréage	S45 (P5)	Sondage et extension de la ZPSO du prélèvement P5	Gris	002ER685879 n°5 - 1	P5 Phase 2	Ragréage gris en vrac hétérogène + peintures multiples non séparable	Négatif	Négatif sur analyse
Vol 3 (Séjour)	Revêtement de sol	Revêtement de sol	Ragréage	S46 (P5)	Sondage et extension de la ZPSO du prélèvement P5	Gris	002ER685879 n°5 - 1	P5 Phase 2	Ragréage gris en vrac hétérogène + peintures multiples non séparable	Négatif	Négatif sur analyse
Vol 2 (Dégagement)	Revêtement de sol	Revêtement de sol	Lés plastiques avec sous-couche	P6	Réalisation d'un prélèvement	Gris	002ER685879 n°6 - 1	P6 Phase 1	Revêtement souple beige + colle polymère jaune non séparable	Négatif	Négatif sur analyse
Vol 2 (Dégagement)	Revêtement de sol	Revêtement de sol	Lés plastiques avec sous-couche	P6	Réalisation d'un prélèvement	Gris	002ER685879 n°6 - 1	P6 Phase 2	Ragréage gris non séparable + colle bitumineuse noire	Positif	Présence sur analyse
Vol 2 (Dégagement)	Revêtement de sol	Revêtement de sol	Lés plastiques avec sous-couche	P7	Réalisation d'un prélèvement	Beige	002ER685879 n°7 - 1	P7 Phase 2	Revêtement souple beige	Négatif	Négatif sur analyse
Vol 2 (Dégagement)	Revêtement de sol	Revêtement de sol	Lés plastiques avec sous-couche	P7	Réalisation d'un prélèvement	Beige	002ER685879 n°7 - 1	P7 Phase 3	Colle polymère jaune non séparable + colle bitumineuse noire	Positif	Présence sur analyse
Vol 2 (Dégagement)	Revêtement de sol	Revêtement de sol	Lés plastiques avec sous-couche	P7	Réalisation d'un prélèvement	Beige	002ER685879 n°7 - 1	P7 Phase 4	Ragréage gris + peinture non séparable	Négatif	Négatif sur analyse
Vol 3 (Séjour)	Revêtement de sol	Revêtement de sol	Plancher bois	S47	Réalisation d'un sondage		S47 - 1				Matériau ne contenant pas d'amiante par nature



RDC - logement 39

Localisation	Categorie	Composant	Partie de composant	Réf action	Description	Précision	Ref photo	Ref prél.	Descriptif	Résultat	Conclusion
Vol 5 (WC)	Parois verticales intérieures et enduits	Cloisons légères ou préfabriquées	Jonction entre panneaux préfabriqués	P8	Réalisation d'un prélèvement		002ER68 5879 n°8 - 1	P8	Peinture non séparable + matériau plâtreux blanc non séparable + papier non séparable + matériau plâtreux blanc avec couche cartonnée	Négatif	Négatif sur analyse
Vol 5 (WC)	Parois verticales intérieures et enduits	Cloisons légères ou préfabriquées	Jonction entre panneaux préfabriqués	S48	Sondage et extension de la ZPSO du prélèvement P8		002ER68 5879 n°8 - 1	P8	Peinture non séparable + matériau plâtreux blanc non séparable + papier non séparable + matériau plâtreux blanc avec couche cartonnée	Négatif	Négatif sur analyse
Vol 5 (WC)	Parois verticales intérieures et enduits	Cloisons légères ou préfabriquées	Jonction entre panneaux préfabriqués	S49	Sondage et extension de la ZPSO du prélèvement P8		002ER68 5879 n°8 - 1	P8	Peinture non séparable + matériau plâtreux blanc non séparable + papier non séparable + matériau plâtreux blanc avec couche cartonnée	Négatif	Négatif sur analyse

RDC - logement 39

Localisation	Categorie	Composant	Partie de composant	Réf action	Description	Précision	Ref photo	Ref pré.	Descriptif	Résultat	Conclusion
Vol 5 (WC)	Parois verticales intérieures et enduits	Cloisons légères ou préfabriquées	Jonction entre panneaux préfabriqués	S50	Sondage et extension de la ZPSO du prélèvement P8		002ER68 5879 n°8 - 1	P8	Peinture non séparable + matériau plâtreux blanc non séparable + papier non séparable + matériau plâtreux blanc avec couche cartonnée	Négatif	Négatif sur analyse
Vol 4 (Cuisine)	Parois verticales intérieures et enduits	Cloisons légères ou préfabriquées	Jonction entre panneaux préfabriqués	S51	Sondage et extension de la ZPSO du prélèvement P8		002ER68 5879 n°8 - 1	P8	Peinture non séparable + matériau plâtreux blanc non séparable + papier non séparable + matériau plâtreux blanc avec couche cartonnée	Négatif	Négatif sur analyse
Vol 4 (Cuisine)	Parois verticales intérieures et enduits	Cloisons légères ou préfabriquées	Jonction entre panneaux préfabriqués	S52	Sondage et extension de la ZPSO du prélèvement P8		002ER68 5879 n°8 - 1	P8	Peinture non séparable + matériau plâtreux blanc non séparable + papier non séparable + matériau plâtreux blanc avec couche cartonnée	Négatif	Négatif sur analyse

RDC - logement 39

Localisation	Categorie	Composant	Partie de composant	Réf action	Description	Précision	Ref photo	Ref prél.	Descriptif	Résultat	Conclusion
Vol 4 (Cuisine)	Parois verticales intérieures et enduits	Cloisons légères ou préfabriquées	Jonction entre panneaux préfabriqués	S53	Sondage et extension de la ZPSO du prélèvement P8		002ER68 5879 n°8 - 1	P8	Peinture non séparable + matériau plâtreux blanc non séparable + papier non séparable + matériau plâtreux blanc avec couche cartonnée	Négatif	Négatif sur analyse
Vol 4 (Cuisine)	Parois verticales intérieures et enduits	Cloisons légères ou préfabriquées	Jonction entre panneaux préfabriqués	S54	Sondage et extension de la ZPSO du prélèvement P8		002ER68 5879 n°8 - 1	P8	Peinture non séparable + matériau plâtreux blanc non séparable + papier non séparable + matériau plâtreux blanc avec couche cartonnée	Négatif	Négatif sur analyse
Vol 5 (WC) - Vol 4 (Cuisine)	Parois verticales intérieures et enduits	Cloisons légères ou préfabriquées	Jonction entre panneaux préfabriqués	S48 - S49 - S50 - S51 - S52 - S53 - S54	Sondage et extension de la ZPSO du prélèvement P8		002ER68 5879 n°8 - 1	P8	Peinture non séparable + matériau plâtreux blanc non séparable + papier non séparable + matériau plâtreux blanc avec couche cartonnée	Négatif	Négatif sur analyse



Amiante

RDC - logement 39

Localisation	Categorie	Composant	Partie de composant	Réf action	Description	Précision	Ref photo	Ref pré.	Descriptif	Résultat	Conclusion
Vol 5 (WC)	Plafond et faux-plafonds	Plafonds	Jonction entre panneaux préfabriqués	P9	Réalisation d'un prélèvement		002ER685879 n°9 - 1	P9	Peinture non séparable + matériau plâtreux blanc non séparable + papier non séparable + matériau plâtreux blanc avec couche cartonnée	Négatif	Négatif sur analyse
Vol 4 (Cuisine)	Plafond et faux-plafonds	Plafonds	Jonction entre panneaux préfabriqués	S59	Sondage et extension de la ZPSO du prélèvement P9		002ER685879 n°9 - 1	P9	Peinture non séparable + matériau plâtreux blanc non séparable + papier non séparable + matériau plâtreux blanc avec couche cartonnée	Négatif	Négatif sur analyse
Vol 5 (WC)	Revêtement de sol	Revêtement de sol	Lés plastiques avec sous-couche	P10	Réalisation d'un prélèvement	Beige	002ER685879 n°10 - 1	P10 Phase 1	Revêtement souple beige	Négatif	Négatif sur analyse
Vol 5 (WC)	Revêtement de sol	Revêtement de sol	Lés plastiques avec sous-couche	P10	Réalisation d'un prélèvement	Beige	002ER685879 n°10 - 1	P10 Phase 2	Colle bitumineuse noire	Positif	Présence sur analyse
Vol 5 (WC)	Revêtement de sol	Revêtement de sol	Lés plastiques avec sous-couche	P10	Réalisation d'un prélèvement	Beige	002ER685879 n°10 - 1	P10 Phase 3	Ragréage gris hétérogène + peinture non séparable	Négatif	Négatif sur analyse
Vol 5 (WC)	Revêtement de sol	Revêtement de sol	Lés plastiques avec sous-couche	P10	Réalisation d'un prélèvement	Beige	002ER685879 n°10 - 1	P10 Phase 4	Colle polymère jaune	Négatif	Négatif sur analyse
Vol 5 (WC)	Revêtement de sol	Revêtement de sol	Colle bitumeuse	P11	Réalisation d'un prélèvement	Noire	002ER685879 n°11 - 1	P11 Phase 1	Revêtement souple beige	Négatif	Négatif sur analyse



Amiante

RDC - logement 39

Localisation	Categorie	Composant	Partie de composant	Réf action	Description	Précision	Ref photo	Ref pré.	Descriptif	Résultat	Conclusion
Vol 4 (Cuisine)	Revêtement de sol	Revêtement de sol	Colle bitumeuse	S61 (P11)	Sondage et extension de la ZPSO du prélèvement P11	Noire	002ER685879 n°11 - 1	P11 Phase 1	Revêtement souple beige	Négatif	Négatif sur analyse
Vol 5 (WC)	Revêtement de sol	Revêtement de sol	Colle bitumeuse	P11	Réalisation d'un prélèvement	Noire	002ER685879 n°11 - 1	P11 Phase 2	Colle bitumineuse noire + ragréage gris non séparable	Positif	Présence sur analyse
Vol 4 (Cuisine)	Revêtement de sol	Revêtement de sol	Colle bitumeuse	S61 (P11)	Sondage et extension de la ZPSO du prélèvement P11	Noire	002ER685879 n°11 - 1	P11 Phase 2	Colle bitumineuse noire + ragréage gris non séparable	Positif	Présence sur analyse
Vol 5 (WC)	Revêtement de sol	Revêtement de sol	Ragréage	P12	Réalisation d'un prélèvement	Gris	002ER685879 n°12 - 1	P12 Phase 1	Colle bitumineuse noire	Négatif	Négatif sur analyse
Vol 4 (Cuisine)	Revêtement de sol	Revêtement de sol	Ragréage	S62	Sondage et extension de la ZPSO du prélèvement P12	Gris	002ER685879 n°12 - 1	P12 Phase 1	Colle bitumineuse noire	Négatif	Négatif sur analyse
Vol 5 (WC)	Revêtement de sol	Revêtement de sol	Ragréage	P12	Réalisation d'un prélèvement	Gris	002ER685879 n°12 - 1	P12 Phase 2	Ragréage gris + colle polymère jaune non séparable + peintures multiples non séparable	Négatif	Négatif sur analyse
Vol 4 (Cuisine)	Revêtement de sol	Revêtement de sol	Ragréage	S62	Sondage et extension de la ZPSO du prélèvement P12	Gris	002ER685879 n°12 - 1	P12 Phase 2	Ragréage gris + colle polymère jaune non séparable + peintures multiples non séparable	Négatif	Négatif sur analyse
Vol 5 (WC)	Revêtement de mur	Revêtement de mur	Peinture de plinthe	P13	Réalisation d'un prélèvement	Blanc	002ER685879 n°13 - 1	P13	Peinture + bois non séparable	Négatif	Négatif sur analyse



Amiante

RDC - logement 39

Localisation	Categorie	Composant	Partie de composant	Réf action	Description	Précision	Ref photo	Ref prél.	Descriptif	Résultat	Conclusion
Vol 5 (WC)	Equipements divers et accessoires	Tuyauteries	Peinture anti-condensation	P14	Réalisation d'un prélèvement	Blanc	002ER685879 n°14 - 1	P14	Peintures multiples en vrac	Négatif	Négatif sur analyse
Vol 4 (Cuisine)	Revêtement de sol	Revêtement de sol	Lés plastiques avec sous-couche	P15	Réalisation d'un prélèvement	Gris	002ER685879 n°15 - 1	P15	Revêtement cassant gris + colle polymère noire non séparable + ragréage gris non séparable	Négatif	Négatif sur analyse
Vol 4 (Cuisine)	Revêtement de sol	Revêtement de sol	Dalles plastiques	P16	Réalisation d'un prélèvement	Rouge	002ER685879 n°16 - 1	P16	Dalle dure cassante orange + colle bitumineuse noire en faible quantité non séparable	Positif	Présence sur analyse
Vol 4 (Cuisine)	Revêtement de mur	Revêtement de mur	Colle de carrelage (faïence)	P17	Réalisation d'un prélèvement	Gris	002ER685879 n°17 - 1	P17	Colle grise avec couche cartonnée non séparable + couche plâtrée blanche non séparable + joint cassant	Négatif	Négatif sur analyse
Vol 1 (Espace extérieur privatif)	Façades	Murs	Enduit ciment	P18	Réalisation d'un prélèvement		002ER685879 n°18 - 1	P18	Peinture non séparable + enduit compact gris hétérogène	Négatif	Négatif sur analyse
Vol 1 (Espace extérieur privatif)	Façades	Murs	Enduit ciment	P18	Sondage et extension de la ZPSO du prélèvement P18		002ER685879 n°18 - 1	P18	Peinture non séparable + enduit compact gris hétérogène	Négatif	Négatif sur analyse
Vol 7 (Parking couvert privatif)	Revêtement de sol	Revêtement de sol	Chape maigre	P19	Réalisation d'un prélèvement	Gris	002ER685879 n°19 - 1	P19	Matériau compact gris hétérogène	Négatif	Négatif sur analyse



Amiante

RDC - logement 39

Localisation	Categorie	Composant	Partie de composant	Réf action	Description	Précision	Ref photo	Ref pré.	Descriptif	Résultat	Conclusion
Vol 7 (Parking couvert privatif)	Parois verticales intérieures et enduits	Murs et cloisons	Enduits ciment	P20	Réalisation d'un prélèvement		002ER68 5879 n °20 - 1	P20	Matériau gris en vrac hétérogène	Négatif	Négatif sur analyse
Vol 7 (Parking couvert privatif)	Parois verticales intérieures et enduits	Murs et cloisons	Enduits ciment	S65	Sondage et extension de la ZPSO du prélèvement P20		002ER68 5879 n °20 - 1	P20	Matériau gris en vrac hétérogène	Négatif	Négatif sur analyse
Vol 7 (Parking couvert privatif)	Parois verticales intérieures et enduits	Murs et cloisons	Enduits ciment	S66	Sondage et extension de la ZPSO du prélèvement P20		002ER68 5879 n °20 - 1	P20	Matériau gris en vrac hétérogène	Négatif	Négatif sur analyse
Vol 7 (Parking couvert privatif)	Parois verticales intérieures et enduits	Murs et cloisons	Enduits ciment	S67	Sondage et extension de la ZPSO du prélèvement P20		002ER68 5879 n °20 - 1	P20	Matériau gris en vrac hétérogène	Négatif	Négatif sur analyse
Vol 7 (Parking couvert privatif)	Parois verticales intérieures et enduits	Murs et cloisons	Enduits ciment	S65 - S66 - S67	Sondage et extension de la ZPSO du prélèvement P20		002ER68 5879 n °20 - 1	P20	Matériau gris en vrac hétérogène	Négatif	Négatif sur analyse

ANNEXE : MESURAGE DES ZONES AMIANTÉES

Les mesurages contenus dans le tableau suivant sont donnés a titre indicatifs et doivent impérativement faire l'objet d'un contrôle par les intervenants et ne peut en aucun cas être utilisé comme quantitatif pour chiffrage.

Ref pré.	Composant	Matériau	Localisation	Mesurage lineaire	Mesurage hauteur	Mesurage surface	Mesurage unité(s)
RDC - logement 39							
P3 Phase 1	Revêtement de sol	Dalle dure cassante verte	Vol 6 (Autre local privatif) - Vol 2 (Dégagement) - Vol 3 (Séjour)	43,53 m		36,42 m²	
P3 Phase 2	Revêtement de sol	Colle bitumineuse noire	Vol 6 (Autre local privatif) - Vol 2 (Dégagement) - Vol 3 (Séjour)	43,53 m		36,42 m²	
P4	Revêtement de sol	Colle bitumineuse noire + ragréage gris non séparable + peintures multiples non séparable	Vol 6 (Autre local privatif) - Vol 2 (Dégagement) - Vol 3 (Séjour)	44,05 m		37,05 m²	
P5 Phase 1	Revêtement de sol	Colle bitumineuse noire en faible quantité en vrac	Vol 6 (Autre local privatif) - Vol 2 (Dégagement) - Vol 3 (Séjour)	43,54 m		36,41 m²	
P6 Phase 2	Revêtement de sol	Ragréage gris non séparable + colle bitumineuse noire	Vol 2 (Dégagement)	12,75 m		6,26 m²	
P7 Phase 3	Revêtement de sol	Colle polymère jaune non séparable + colle bitumineuse noire	Vol 2 (Dégagement)	12,71 m		6,46 m²	
P10 Phase 2	Revêtement de sol	Colle bitumineuse noire	Vol 5 (WC)	6,14 m		2,36 m²	
P11 Phase 2	Revêtement de sol	Colle bitumineuse noire + ragréage gris non séparable	Vol 5 (WC) - Vol 4 (Cuisine)	17,48 m		10,29 m²	

Ref pré.	Composant	Matériau	Localisation	Mesurage lineaire	Mesurage hauteur	Mesurage surface	Mesurage unité(s)
RDC - logement 39							
P16	Revêtement de sol	Dalle dure cassante orange + colle bitumineuse noire en faible quantité non séparable	Vol 4 (Cuisine) - Vol 9 (Autre local privatif) - Vol 12 (Autre local privatif)	26,35 m		12,97 m²	

ANNEXE : PLANS DE REPÉRAGE DES MPCA

Ref.	Plans	Titre du plan
	RDC - logement 39	RDC - logement 39 - Plan de repérage - Actions menées
	RDC - logement 39	RDC - logement 39 - MPCA Toutes catégories confondues
	RDC - logement 39	RDC - logement 39 - MPCA Revêtement de sol
	R+1 - logement 39	R+1 - logement 39 - Plan de repérage - Actions menées
	R+1 - logement 39	R+1 - logement 39 - MPCA Toutes catégories confondues
	R+1 - logement 39	R+1 - logement 39 - MPCA Revêtement de sol

RDC - LOGEMENT 39 - PLAN DE REPÉRAGE - ACTIONS MENÉES

Référence:
002ER685879

Légende

	Localisation dun prélèvement positif
	Localisation dun prélèvement négatif
	Localisation dun sondage négatif
	Localisation dun sondage positif

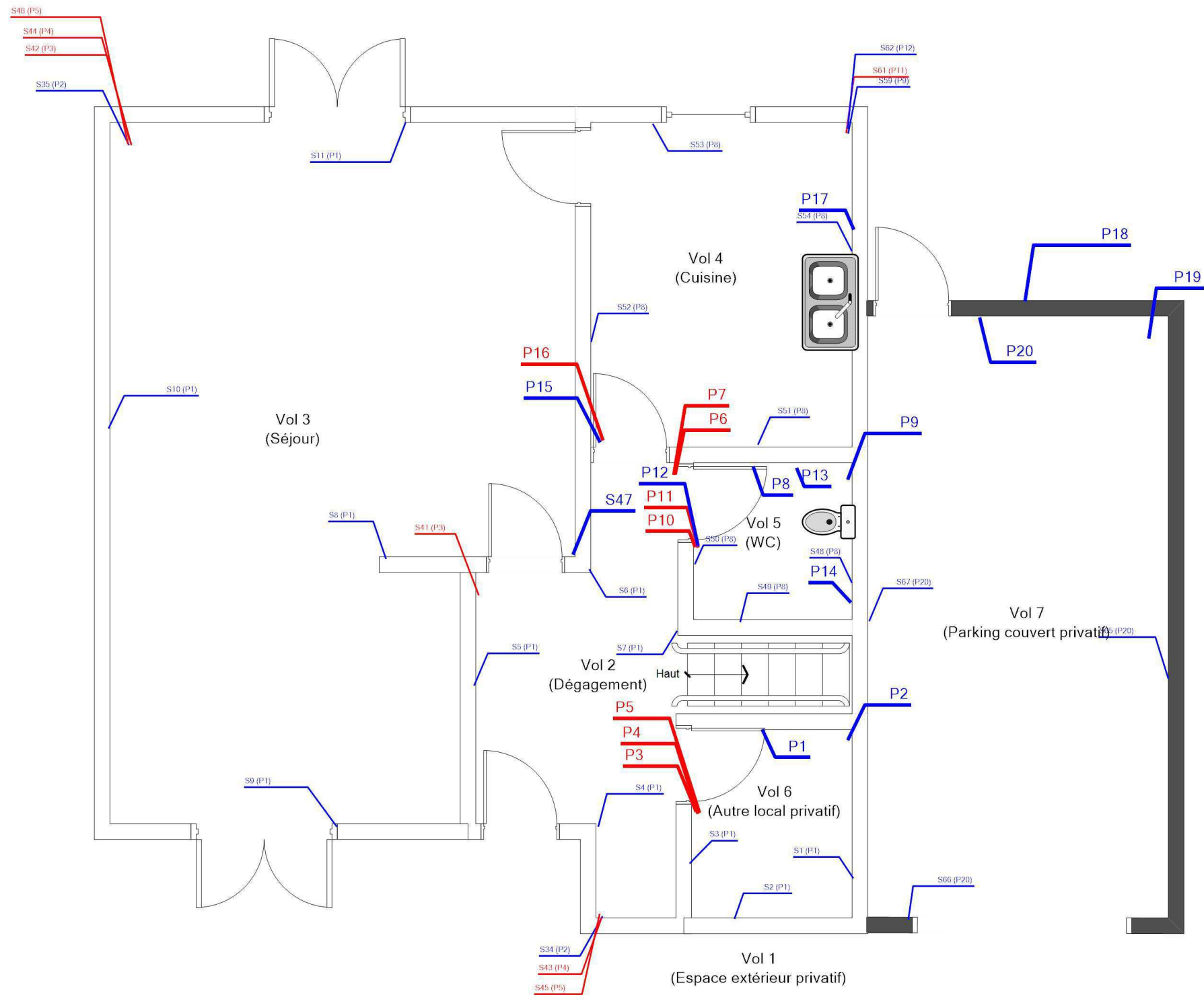

Adresse du bien
N°39 RUE VERLAINE
18240 BELLEVILLE SUR LOIRE

Désignation
Autres Privatif

Date intervention
04/12/2023

Technicien intervenant
AUPETIT MATHIS

RDC - LOGEMENT 39 - MPCA TOUTES CATÉGORIES CONFONDUES

Référence:
002ER685879

Légende

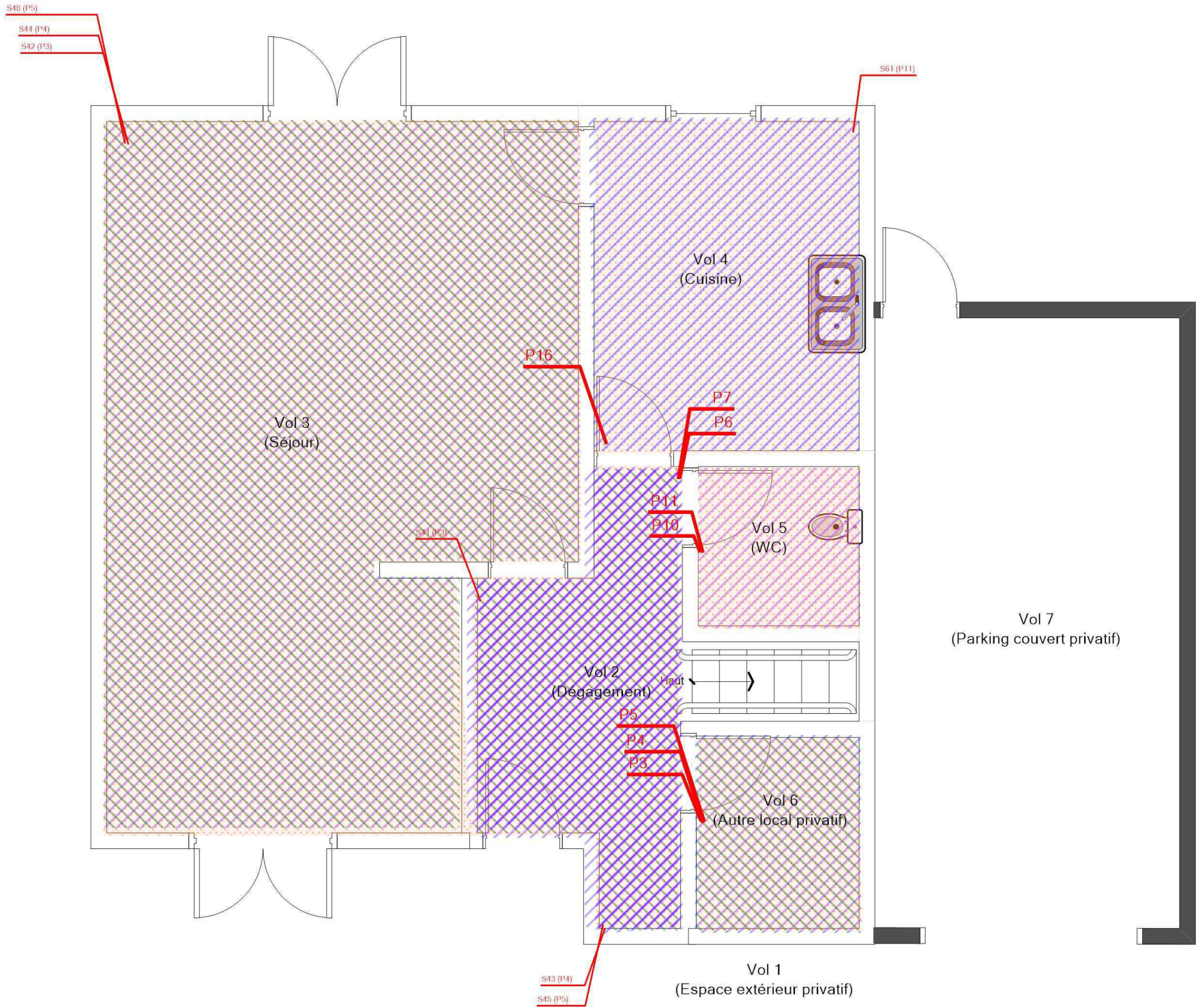
[illegible]

Adresse du bien

N°39 RUE VERLAINE
18240 BELLEVILLE SUR LOIR

Désignation









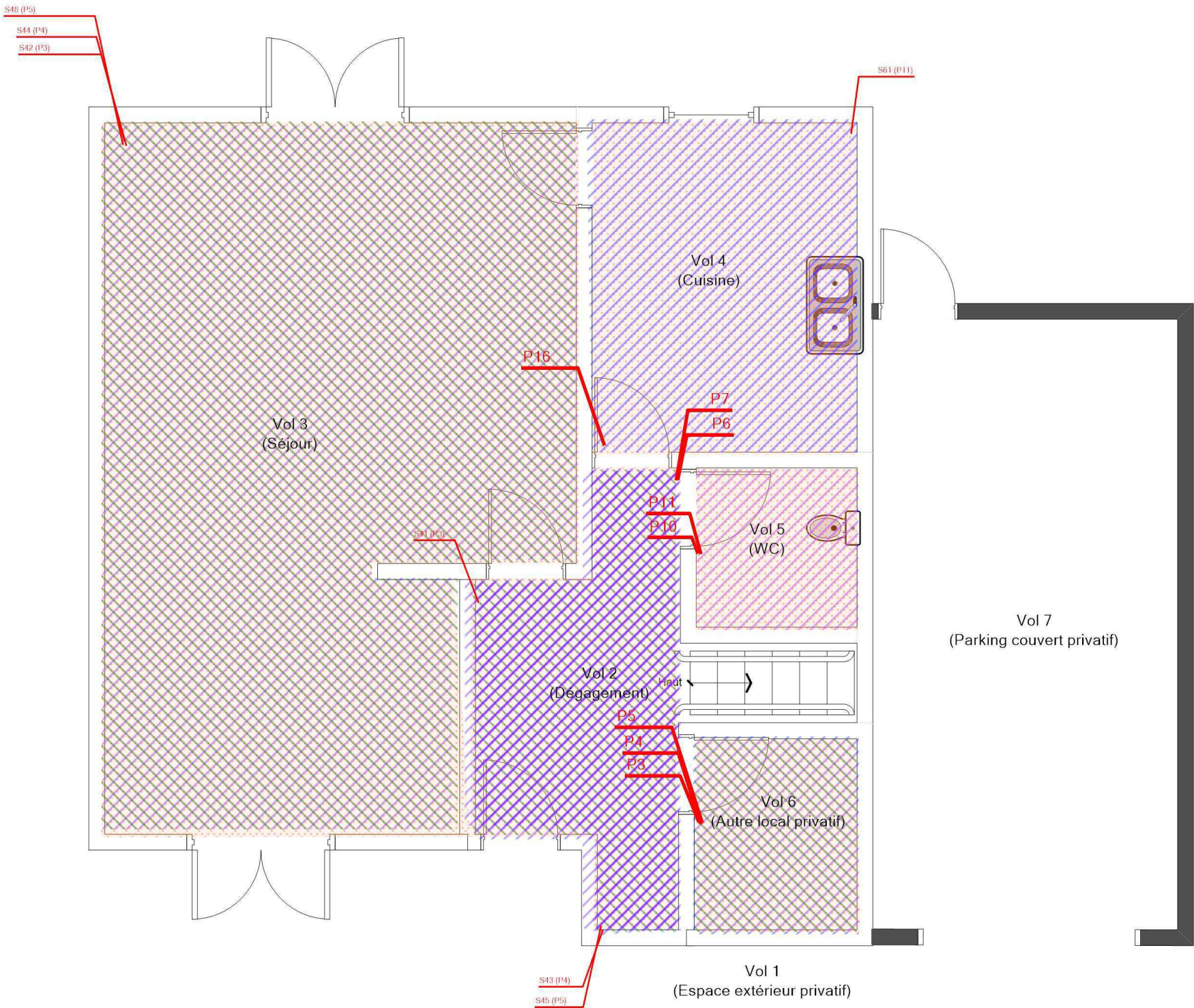

Autres Privati

Date interventio

04/12/202

Techniciens intervenant

AUPETIT MATHIS

RDC - LOGEMENT 39 - MPCA REVÊTEMENT DE SOL				Référence: 002ER685879	
				Légende	
					P3 : Dalle dure cassante verte, Colle bitumineuse noire
					P10 : Colle bitumineuse noire
					P5 : Colle bitumineuse noire en faible quantité en vrac
					P4 : Colle bitumeuse
					P11 : Colle bitumineuse noire + ragréage gris non séparable
					P16 : Dalles plastiques
					P6 : Ragréage gris non séparable + colle bitumineuse noire
					P7 : Colle polymère jaune non séparable + colle bitumineuse noire
	Adresse du bien		Désignation	Date intervention	Technicien intervenant
N°39 RUE VERLAINE 18240 BELLEVILLE SUR LOIRE		Autres Privatif	04/12/2023	AUPETIT MATHIS	

R+1 - LOGEMENT 39 - PLAN DE REPÉRAGE - ACTIONS MENÉES

Référence:
002ER685879

Légende

P

Localisation d'un prélèvement négatif

3

Localisation dun sondage négatif

§

Localisation dun sondage positif

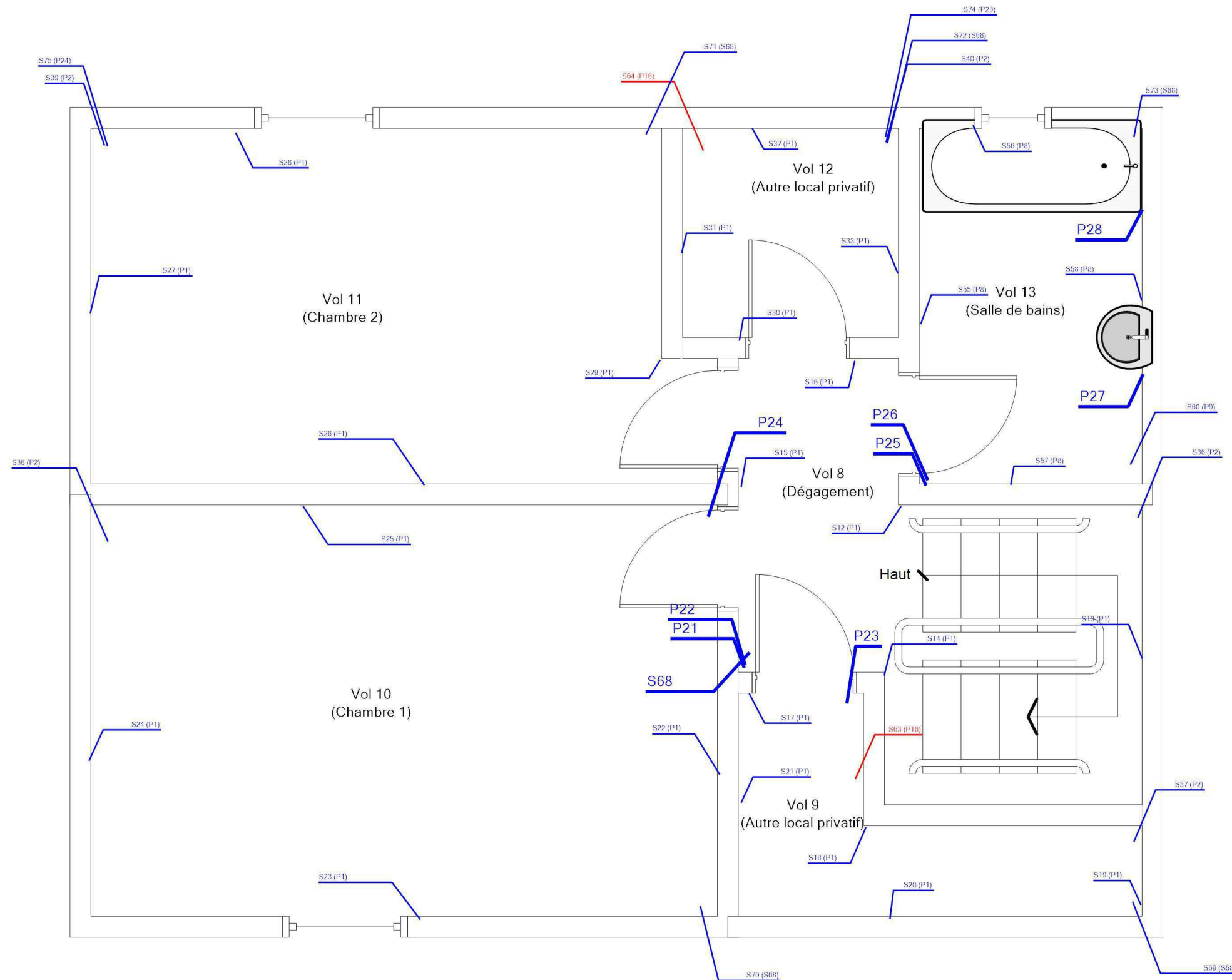

Adresse du bien

N°39 RUE VERLAINE
18240 BELLEVILLE SUR LOIRE

Désignation

Autres Privatif

Date intervention

04/12/2023

Techniciens intervenant

	AUPETIT MATHIS
--	----------------

R+1 - LOGEMENT 39 - MPCA TOUTES CATÉGORIES CONFONDUES

Référence:
002ER685879

Légende

	P16 : Dalles plastiques
	

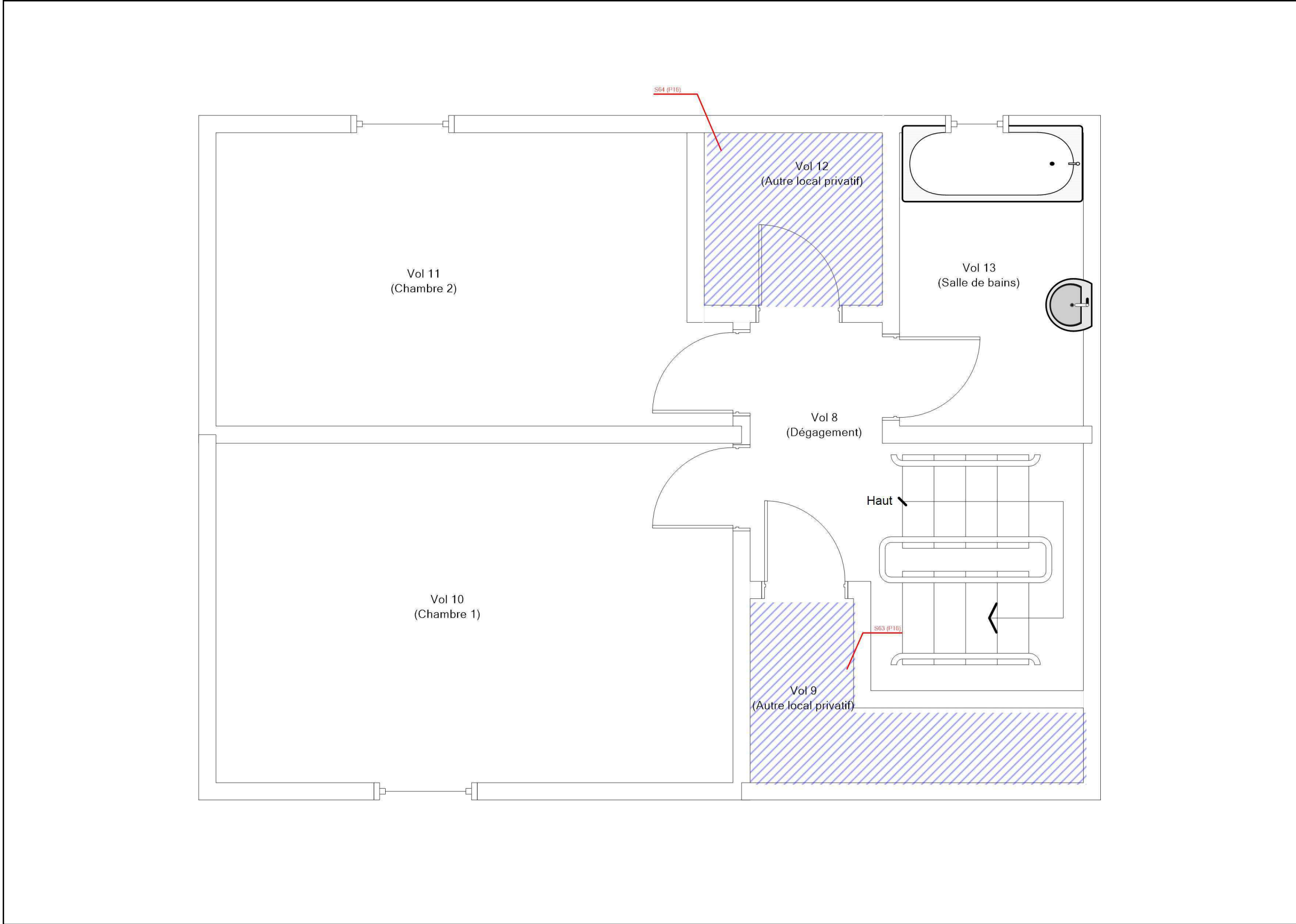

Adresse du bien

N°39 RUE VERLAINE
18240 BELLEVILLE SUR LOIRE

Désignation

Autres Privatif

Date intervention

04/12/2023

Techniciens intervenant

AUPETIT MATHIS

Légende

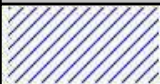

P16 : Dalles plastiques

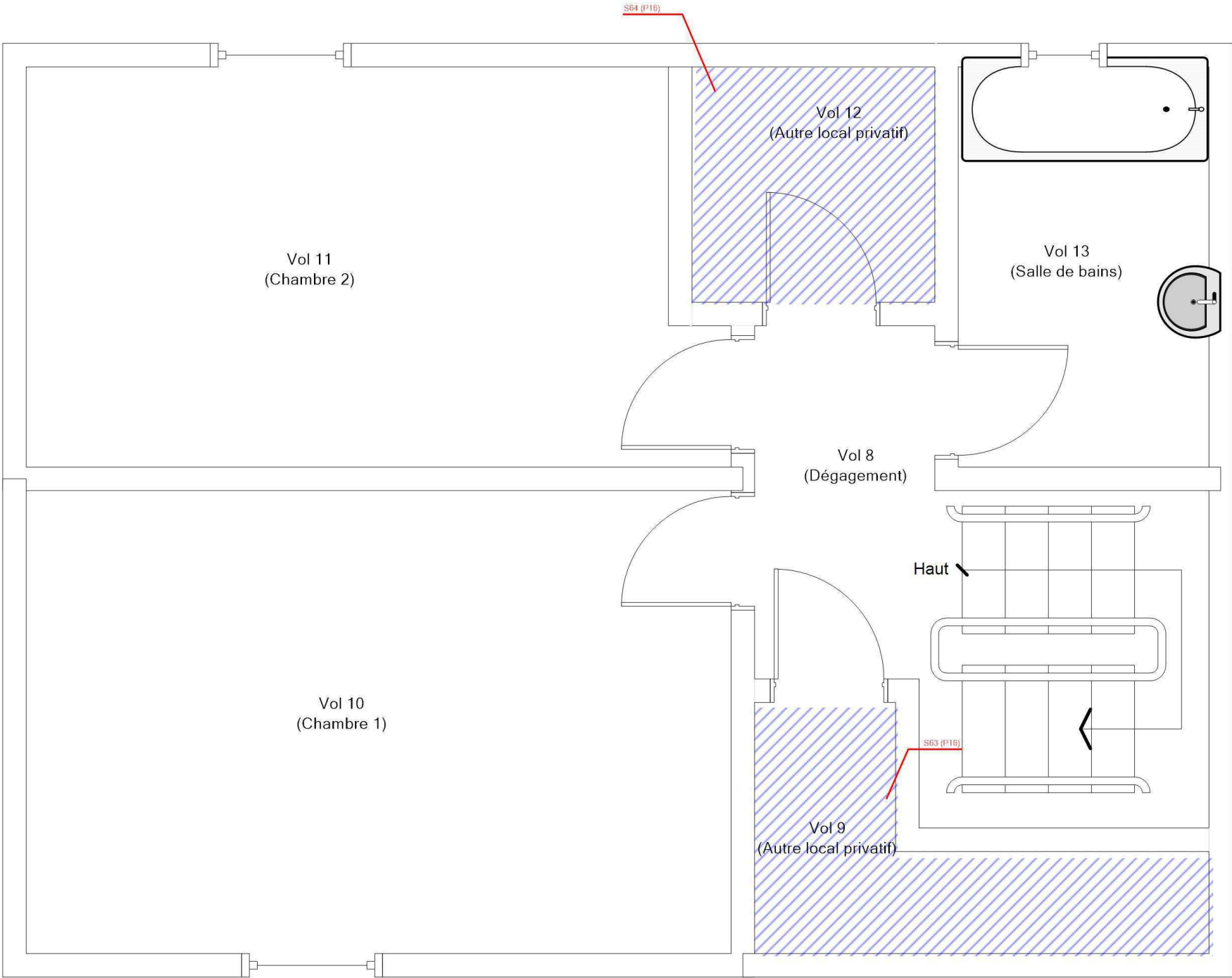

ANNEXE : REPORTAGE PHOTOGRAPHIQUE

 Photos représentant des matériaux et produits contenant de l'amiante

Référence	Localisation	Action
002ER685879 n°21 - 1 (P21)	R+1 - logement 39 - Vol 8 (Dégagement)	Prélèvement négatif
002ER685879 n°22 - 1 (P22)	R+1 - logement 39 - Vol 8 (Dégagement)	Prélèvement négatif
002ER685879 n°23 - 1 (P23)	R+1 - logement 39 - Vol 9 (Autre local privatif)	Prélèvement négatif
002ER685879 n°24 - 1 (P24)	R+1 - logement 39 - Vol 10 (Chambre 1)	Prélèvement négatif
002ER685879 n°25 - 1 (P25)	R+1 - logement 39 - Vol 13 (Salle de bains)	Prélèvement négatif
002ER685879 n°26 - 1 (P26)	R+1 - logement 39 - Vol 13 (Salle de bains)	Prélèvement négatif
002ER685879 n°27 - 1 (P27)	R+1 - logement 39 - Vol 13 (Salle de bains)	Prélèvement négatif
002ER685879 n°28 - 1 (P28)	R+1 - logement 39 - Vol 13 (Salle de bains)	Prélèvement négatif
S68 - 1 (S68)	R+1 - logement 39 - Vol 8 (Dégagement)	Absence : pas d'amiante par nature
002ER685879 n°1 - 1 (P1)	RDC - logement 39 - Vol 6 (Autre local privatif)	Prélèvement négatif
002ER685879 n°2 - 1 (P2)	RDC - logement 39 - Vol 6 (Autre local privatif)	Prélèvement négatif
002ER685879 n°3 - 1 (P3)	RDC - logement 39 - Vol 6 (Autre local privatif)	Prélèvement positif
002ER685879 n°4 - 1 (P4)	RDC - logement 39 - Vol 6 (Autre local privatif)	Prélèvement positif
002ER685879 n°5 - 1 (P5)	RDC - logement 39 - Vol 6 (Autre local privatif)	Prélèvement positif
002ER685879 n°6 - 1 (P6)	RDC - logement 39 - Vol 2 (Dégagement)	Prélèvement positif
002ER685879 n°7 - 1 (P7)	RDC - logement 39 - Vol 2 (Dégagement)	Prélèvement positif
002ER685879 n°8 - 1 (P8)	RDC - logement 39 - Vol 5 (WC)	Prélèvement négatif
002ER685879 n°9 - 1 (P9)	RDC - logement 39 - Vol 5 (WC)	Prélèvement négatif
002ER685879 n°10 - 1 (P10)	RDC - logement 39 - Vol 5 (WC)	Prélèvement positif
002ER685879 n°11 - 1 (P11)	RDC - logement 39 - Vol 5 (WC)	Prélèvement positif
002ER685879 n°12 - 1 (P12)	RDC - logement 39 - Vol 5 (WC)	Prélèvement négatif
002ER685879 n°13 - 1 (P13)	RDC - logement 39 - Vol 5 (WC)	Prélèvement négatif
002ER685879 n°14 - 1 (P14)	RDC - logement 39 - Vol 5 (WC)	Prélèvement négatif
002ER685879 n°15 - 1 (P15)	RDC - logement 39 - Vol 4 (Cuisine)	Prélèvement négatif
002ER685879 n°16 - 1 (P16)	RDC - logement 39 - Vol 4 (Cuisine)	Prélèvement positif
002ER685879 n°17 - 1 (P17)	RDC - logement 39 - Vol 4 (Cuisine)	Prélèvement négatif
002ER685879 n°18 - 1 (P18)	RDC - logement 39 - Vol 1 (Espace extérieur privatif)	Prélèvement négatif

002ER685879 n°19 - 1 (P19)	RDC - logement 39 - Vol 7 (Parking couvert privatif)	Prélevement négatif
002ER685879 n°20 - 1 (P20)	RDC - logement 39 - Vol 7 (Parking couvert privatif)	Prélevement négatif
S47 - 1 (S47)	RDC - logement 39 - Vol 3 (Séjour)	Absence : pas d'amiante par nature



002ER685879 n°1 - 1 (P1) - RDC - logement 39 - Vol 6
(Autre local privatif)



002ER685879 n°2 - 1 (P2) - RDC - logement 39 - Vol 6
(Autre local privatif)



002ER685879 n°3 - 1 (P3) - RDC - logement 39 - Vol 6
(Autre local privatif)



002ER685879 n°4 - 1 (P4) - RDC - logement 39 - Vol 6
(Autre local privatif)



002ER685879 n°5 - 1 (P5) - RDC - logement 39 - Vol 6
(Autre local privatif)



002ER685879 n°6 - 1 (P6) - RDC - logement 39 - Vol 2
(Dégagement)



002ER685879 n°7 - 1 (P7) - RDC - logement 39 - Vol 2
(Dégagement)



002ER685879 n°8 - 1 (P8) - RDC - logement 39 - Vol 5
(WC)



002ER685879 n°9 - 1 (P9) - RDC - logement 39 - Vol 5
(WC)



002ER685879 n°10 - 1 (P10) - RDC - logement 39 - Vol
5 (WC)



002ER685879 n°11 - 1 (P11) - RDC - logement 39 - Vol 5
(WC)



002ER685879 n°12 - 1 (P12) - RDC - logement 39 - Vol
5 (WC)



002ER685879 n°13 - 1 (P13) - RDC - logement 39 - Vol 5 (WC)



002ER685879 n°14 - 1 (P14) - RDC - logement 39 - Vol 5 (WC)



002ER685879 n°15 - 1 (P15) - RDC - logement 39 - Vol 4 (Cuisine)



002ER685879 n°16 - 1 (P16) - RDC - logement 39 - Vol 4 (Cuisine)



002ER685879 n°17 - 1 (P17) - RDC - logement 39 - Vol 4 (Cuisine)



002ER685879 n°18 - 1 (P18) - RDC - logement 39 - Vol 1 (Espace extérieur privatif)



002ER685879 n°19 - 1 (P19) - RDC - logement 39 - Vol 7
(Parking couvert privatif)



002ER685879 n°20 - 1 (P20) - RDC - logement 39 - Vol 7
(Parking couvert privatif)



002ER685879 n°21 - 1 (P21) - R+1 - logement 39 - Vol 8
(Dégagement)



002ER685879 n°22 - 1 (P22) - R+1 - logement 39 - Vol 8
(Dégagement)



002ER685879 n°23 - 1 (P23) - R+1 - logement 39 - Vol 9
(Autre local privatif)



002ER685879 n°24 - 1 (P24) - R+1 - logement 39 - Vol 10
(Chambre 1)



002ER685879 n°25 - 1 (P25) - R+1 - logement 39 - Vol 13 (Salle de bains)



002ER685879 n°26 - 1 (P26) - R+1 - logement 39 - Vol 13 (Salle de bains)



002ER685879 n°27 - 1 (P27) - R+1 - logement 39 - Vol 13 (Salle de bains)

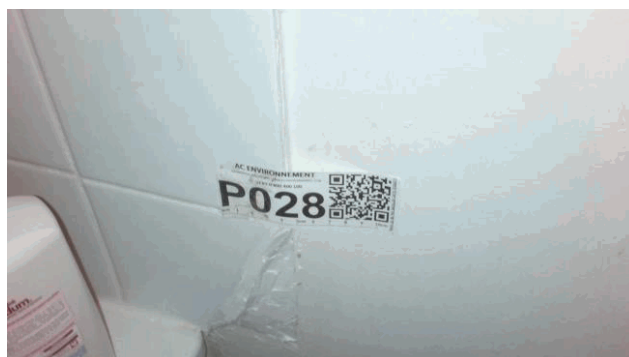

002ER685879 n°28 - 1 (P28) - R+1 - logement 39 - Vol 13 (Salle de bains)



S47 - 1 (S47) - RDC - logement 39 - Vol 3 (Séjour)



S68 - 1 (S68) - R+1 - logement 39 - Vol 8 (Dégagement)

ANNEXE : Récapitulatif des prélèvements et analyses

Prélèvements en rouge = Positif

Ref action	Categorie	Composant	Materiau	Localisation	Observation
P1	Parois verticales intérieures et enduits	Cloisons légères ou préfabriquées	Peinture non séparable + matériau plâtreux blanc non séparable + papier non séparable + matériau plâtreux blanc avec couche cartonnée - -	RDC - logement 39 - Vol 6 (Autre local privatif)	
P2	Plafond et faux-plafonds	Plafonds	Peinture non séparable + matériau plâtreux blanc non séparable + papier non séparable + matériau plâtreux blanc avec couche cartonnée - -	RDC - logement 39 - Vol 6 (Autre local privatif)	
P3 Phase 1	Revêtement de sol	Revêtement de sol	Dalle dure cassante verte - Vert -	RDC - logement 39 - Vol 6 (Autre local privatif)	
P3 Phase 2	Revêtement de sol	Revêtement de sol	Colle bitumineuse noire - Vert -	RDC - logement 39 - Vol 6 (Autre local privatif)	
P4	Revêtement de sol	Revêtement de sol	Colle bitumineuse noire + ragréage gris non séparable + peintures multiples non séparable - Noire -	RDC - logement 39 - Vol 6 (Autre local privatif)	
P5 Phase 1	Revêtement de sol	Revêtement de sol	Colle bitumineuse noire en faible quantité en vrac - Gris -	RDC - logement 39 - Vol 6 (Autre local privatif)	
P5 Phase 2	Revêtement de sol	Revêtement de sol	Ragréage gris en vrac hétérogène + peintures multiples non séparable - Gris -	RDC - logement 39 - Vol 6 (Autre local privatif)	
P6 Phase 1	Revêtement de sol	Revêtement de sol	Revêtement souple beige + colle polymère jaune non séparable - Gris -	RDC - logement 39 - Vol 2 (Dégagement)	
P6 Phase 2	Revêtement de sol	Revêtement de sol	Ragréage gris non séparable + colle bitumineuse noire - Gris -	RDC - logement 39 - Vol 2 (Dégagement)	
P7 Phase 2	Revêtement de sol	Revêtement de sol	Revêtement souple beige - Beige -	RDC - logement 39 - Vol 2 (Dégagement)	
P7 Phase 3	Revêtement de sol	Revêtement de sol	Colle polymère jaune non séparable + colle bitumineuse noire - Beige -	RDC - logement 39 - Vol 2 (Dégagement)	

P7 Phase 4	Revêtement de sol	Revêtement de sol	Ragréage gris + peinture non séparable - Beige -	RDC - logement 39 - Vol 2 (Dégagement)
P8	Parois verticales intérieures et enduits	Cloisons légères ou préfabriquées	Peinture non séparable + matériau plâtreux blanc non séparable + papier non séparable + matériau plâtreux blanc avec couche cartonnée - -	RDC - logement 39 - Vol 5 (WC)
P9	Plafond et faux-plafonds	Plafonds	Peinture non séparable + matériau plâtreux blanc non séparable + papier non séparable + matériau plâtreux blanc avec couche cartonnée - -	RDC - logement 39 - Vol 5 (WC)
P10 Phase 1	Revêtement de sol	Revêtement de sol	Revêtement souple beige - Beige -	RDC - logement 39 - Vol 5 (WC)
P10 Phase 2	Revêtement de sol	Revêtement de sol	Colle bitumineuse noire - Beige -	RDC - logement 39 - Vol 5 (WC)
P10 Phase 3	Revêtement de sol	Revêtement de sol	Ragréage gris hétérogène + peinture non séparable - Beige -	RDC - logement 39 - Vol 5 (WC)
P10 Phase 4	Revêtement de sol	Revêtement de sol	Colle polymère jaune - Beige -	RDC - logement 39 - Vol 5 (WC)
P11 Phase 1	Revêtement de sol	Revêtement de sol	Revêtement souple beige - Noire -	RDC - logement 39 - Vol 5 (WC)
P11 Phase 2	Revêtement de sol	Revêtement de sol	Colle bitumineuse noire + ragréage gris non séparable - Noire -	RDC - logement 39 - Vol 5 (WC)
P12 Phase 1	Revêtement de sol	Revêtement de sol	Colle bitumineuse noire - Gris -	RDC - logement 39 - Vol 5 (WC)
P12 Phase 2	Revêtement de sol	Revêtement de sol	Ragréage gris + colle polymère jaune non séparable + peintures multiples non séparable - Gris -	RDC - logement 39 - Vol 5 (WC)
P13	Revêtement de mur	Revêtement de mur	Peinture + bois non séparable - Blanc -	RDC - logement 39 - Vol 5 (WC)
P14	Equipements divers et accessoires	Tuyauteries	Peintures multiples en vrac - Blanc -	RDC - logement 39 - Vol 5 (WC)

P15	Revêtement de sol	Revêtement de sol	Revêtement cassant gris + colle polymère noire non séparable + ragréage gris non séparable - Gris -	RDC - logement 39 - Vol 4 (Cuisine)
P16	Revêtement de sol	Revêtement de sol	Dalle dure cassante orange + colle bitumineuse noire en faible quantité non séparable - Rouge -	RDC - logement 39 - Vol 4 (Cuisine)
P17	Revêtement de mur	Revêtement de mur	Colle grise avec couche cartonnée non séparable + couche plâtrée blanche non séparable + joint cassant - Gris -	RDC - logement 39 - Vol 4 (Cuisine)
P18	Façades	Murs	Peinture non séparable + enduit compact gris hétérogène - -	RDC - logement 39 - Vol 1 (Espace extérieur privatif)
P19	Revêtement de sol	Revêtement de sol	Matériau compact gris hétérogène - Gris -	RDC - logement 39 - Vol 7 (Parking couvert privatif)
P20	Parois verticales intérieures et enduits	Murs et cloisons	Matériau gris en vrac hétérogène - -	RDC - logement 39 - Vol 7 (Parking couvert privatif)
P21	Revêtement de sol	Revêtement de sol	Revêtement souple beige + colle polymère jaune non séparable - Beige -	R+1 - logement 39 - Vol 8 (Dégagement)
P22 Phase 1	Revêtement de sol	Revêtement de sol	Colle polymère jaune non séparable + revêtement souple beige - Beige -	R+1 - logement 39 - Vol 8 (Dégagement)
P22 Phase 2	Revêtement de sol	Revêtement de sol	Colle polymère jaune non séparable + ragréage gris - Beige -	R+1 - logement 39 - Vol 8 (Dégagement)
P23	Revêtement de sol	Revêtement de sol	Colle polymère jaune - Jaune -	R+1 - logement 39 - Vol 9 (Autre local privatif)
P24 Phase 1	Revêtement de sol	Revêtement de sol	Revêtement souple beige - Beige -	R+1 - logement 39 - Vol 10 (Chambre 1)
P24 Phase 2	Revêtement de sol	Revêtement de sol	Colle polymère jaune - Beige -	R+1 - logement 39 - Vol 10 (Chambre 1)
P25	Revêtement de sol	Revêtement de sol	Revêtement souple blanc + colle polymère jaune non séparable - Blanc -	R+1 - logement 39 - Vol 13 (Salle de bains)
P26 Phase 1	Revêtement de sol	Revêtement de sol	Revêtement souple rouge - Rouge -	R+1 - logement 39 - Vol 13 (Salle de bains)

P26 Phase 2	Revêtement de sol	Revêtement de sol	Colle polymère jaune + couche blanche non séparable - Rouge -	R+1 - logement 39 - Vol 13 (Salle de bains)
P27	Revêtement de mur	Revêtement de mur	Colle grise + couche plâtreuse blanche - Blanc -	R+1 - logement 39 - Vol 13 (Salle de bains)
P28	Revêtement de mur	Revêtement de mur	Colle grise non séparable + couche plâtreuse blanche non séparable + joint cassant non séparable - Blanc -	R+1 - logement 39 - Vol 13 (Salle de bains)



Arteparc – Bât E – Route de la Côte d'Azur - CS 30012 -
13590 MEYREUIL
Tel : 04.42.12.11.20
www.itga.fr



Accréditation n° 1-1029

Portée disponible
sur www.cofrac.fr



L'accréditation du COFRAC atteste de la compétence des laboratoires pour les seuls essais couverts par l'accréditation qui sont identifiés par le symbole :

RAPPORT SYNTHÉTIQUE D'ANALYSE NUMÉRO IT1123-24471 EN DATE DU 15/12/2023

RECHERCHE ET IDENTIFICATION D'AMIANTE SUR PRELEVEMENT(S) DE MATÉRIAU(X)

*Ce rapport ne concerne que les échantillons soumis à l'analyse tels qu'ils ont été reçus au laboratoire.
Le laboratoire n'est pas responsable des données fournies par le client qui sont simplement retranscrites et identifiées comme telles.*

Client : AC ENVIRONNEMENT 64 rue clement Ader 42153 RIORGES	Réf. Commande ITGA : IT1123-24471 Réf. Commande Client : 002ER685879
---	---

Prélèvement(s) : Reçu au laboratoire le : 12/12/2023

Préparation(s) : Effectuée de façon à être représentative de l'échantillon conformément à l'arrêté du 1er octobre 2019 :
ou - Pour une analyse au Microscope Optique à Lumière Polarisée (MOLP) : Prélèvement et montage adapté sur lame de microscopie
- Pour une analyse au Microscope Electronique à Transmission Analytique (META) en fonction de la nature de la prise d'essai :

(A) - Traitement mécanique en milieu aqueux

(B) - Traitement chimique et mécanique au chloroforme

Technique(s) : - Microscopie Optique à Lumière Polarisée (guide HSG 248 - Appendice 2) : Morphologie et critères optiques

Analytique(s) : La détection de fibres d'amiante optiquement observables est garantie si la teneur est supérieure ou égale à 0,1 % en masse.

ou - Microscopie Electronique à Transmission Analytique (parties pertinentes de la norme NF X 43-050) : Morphologie, EDX et diffraction
électronique

La détection de fibres d'amiante est garantie si la teneur est supérieure ou égale à 0,1 % en masse.

Résultat(s) :

Fraction analysée	Technique analytique (Méthode de préparation et date d'analyse)	Résultat / Variété d'amiante	Elements analytiques
Réf dossier client : BVIL-MI_BVIL-MI-39V_007559 N°39 RUE VERLAINE - 18240 BELLEVILLE SUR LOIRE Autres Privatif		Réf échantillon ITGA : IT112312-8068	
Réf échantillon client : 002ER685879001 / Parois verticales intérieures et enduits / Cloisons légères ou préfabriquées / Jonction entre panneaux préfabriqués / Vol 6 (Autre local privatif)		Description ITGA : Peinture / Matériau plâtreux blanc / Papier / Matériau plâtreux blanc avec couche cartonnée	
Peinture non séparable + Matériau plâtreux blanc non séparable + Papier non séparable + Matériau plâtreux blanc avec couche cartonnée	META (A) le 15/12/2023 Nombre de préparations : 1 Nombre de supports d'analyse : 2	Amiante non détecté (1) / -	Analyste : APO (3)

RAPPORT SYNTHÉTIQUE D'ANALYSE NUMÉRO IT1123-24471 EN DATE DU 15/12/2023
RECHERCHE ET IDENTIFICATION D'AMIANTE SUR PRELEVEMENT(S) DE MATÉRIAU(X)

Fraction analysée	Technique analytique (Méthode de préparation et date d'analyse)	Résultat / Variété d'amiante	Elements analytiques
Réf dossier client : BVIL-MI_BVIL-MI-39V_007559 N°39 RUE VERLAINE - 18240 BELLEVILLE SUR LOIRE Autres Privatif Réf échantillon client : 002ER685879002 / Plafond et faux-plafonds / Plafonds / Jonction entre panneaux préfabriqués / Vol 6 (Autre local privatif)		Réf échantillon ITGA : IT112312-8069 Description ITGA : Peinture / Matériau plâtreux blanc / Papier / Matériau plâtreux blanc avec couche cartonnée	
Peinture non séparable + Matériau plâtreux blanc non séparable + Papier non séparable + Matériau plâtreux blanc avec couche cartonnée	META (A) le 15/12/2023 Nombre de préparations : 1 Nombre de supports d'analyse : 2	Amiante non détecté (1) / -	Analyste : APO (3)
Réf dossier client : BVIL-MI_BVIL-MI-39V_007559 N°39 RUE VERLAINE - 18240 BELLEVILLE SUR LOIRE Autres Privatif Réf échantillon client : 002ER685879003 / Revêtement de sol / Revêtement de sol / Dalles plastiques / Vol 6 (Autre local privatif)		Réf échantillon ITGA : IT112312-8070 Description ITGA : Dalle dure cassante verte / Colle bitumineuse noire / Peintures multiples	
Dalle dure cassante verte	META (B) le 15/12/2023 Nombre de préparations : 1 Nombre de supports d'analyse : 2	Présence de fibres d'amiante / Chrysotile	Analyste : CNI
Colle bitumineuse noire	MOLP le 15/12/2023 Nombre de préparations : 1 Nombre de supports d'analyse : 1	Présence de fibres d'amiante / Chrysotile	Analyste : GWS
Peintures multiples	---	Non analysé	
Réf dossier client : BVIL-MI_BVIL-MI-39V_007559 N°39 RUE VERLAINE - 18240 BELLEVILLE SUR LOIRE Autres Privatif Réf échantillon client : 002ER685879004 / Revêtement de sol / Revêtement de sol / Colle bitumeuse / Vol 6 (Autre local privatif)		Réf échantillon ITGA : IT112312-8071 Description ITGA : Colle bitumineuse noire / Ragréage gris / Peintures multiples	
Colle bitumineuse noire + Ragréage gris non séparable + Peintures multiples non séparable	MOLP le 15/12/2023 Nombre de préparations : 1 Nombre de supports d'analyse : 1	Présence de fibres d'amiante / Chrysotile	Analyste : GWS (3)
Réf dossier client : BVIL-MI_BVIL-MI-39V_007559 N°39 RUE VERLAINE - 18240 BELLEVILLE SUR LOIRE Autres Privatif Réf échantillon client : 002ER685879005 / Revêtement de sol / Revêtement de sol / Ragréage / Vol 6 (Autre local privatif)		Réf échantillon ITGA : IT112312-8072 Description ITGA : Colle bitumineuse noire en faible quantité en vrac / Ragréage gris en vrac hétérogène / Peintures multiples	
Colle bitumineuse noire en faible quantité en vrac	MOLP le 15/12/2023 Nombre de préparations : 1 Nombre de supports d'analyse : 1	Présence de fibres d'amiante / Chrysotile	Analyste : GWS (2)
Ragréage gris en vrac hétérogène + Peintures multiples non séparable	META (A) le 15/12/2023 Nombre de préparations : 1 Nombre de supports d'analyse : 2	Amiante non détecté (1) / -	Analyste : DMC (2)

La reproduction de ce rapport n'est autorisée que sous sa forme intégrale ; ce rapport ne doit pas être reproduit partiellement sans l'approbation du laboratoire.

Sauf demande particulière et écrite du client, les échantillons sont conservés pendant 6 mois et les rapports pendant 10 ans.

RAPPORT SYNTHÉTIQUE D'ANALYSE NUMÉRO IT1123-24471 EN DATE DU 15/12/2023
RECHERCHE ET IDENTIFICATION D'AMIANTE SUR PRELEVEMENT(S) DE MATÉRIAU(X)

Fraction analysée	Technique analytique (Méthode de préparation et date d'analyse)	Résultat / Variété d'amiante	Elements analytiques
Réf dossier client : BVIL-MI_BVIL-MI-39V_007559 N°39 RUE VERLAINE - 18240 BELLEVILLE SUR LOIRE Autres Privatif Réf échantillon client : 002ER685879006 / Revêtement de sol / Revêtement de sol / Lés plastiques avec sous-couche / Vol 2 (Dégagement)			
		Réf échantillon ITGA : IT112312-8073	
		Description ITGA :	Revêtement souple beige / Colle polymère jaune / Ragréage gris / Colle bitumineuse noire
▸ Revêtement souple beige + Colle polymère jaune non séparable	META (A) le 15/12/2023 Nombre de préparations : 1 Nombre de supports d'analyse : 2	Amiante non détecté (1) / -	Analyste : DMC (3)
▸ Ragréage gris non séparable + Colle bitumineuse noire	MOLP le 15/12/2023 Nombre de préparations : 1 Nombre de supports d'analyse : 1	Présence de fibres d'amiante / Chrysotile	Analyste : GWS (3)
Réf dossier client : BVIL-MI_BVIL-MI-39V_007559 N°39 RUE VERLAINE - 18240 BELLEVILLE SUR LOIRE Autres Privatif Réf échantillon client : 002ER685879007 / Revêtement de sol / Revêtement de sol / Lés plastiques avec sous-couche / Vol 2 (Dégagement)			
		Réf échantillon ITGA : IT112312-8074	
		Description ITGA :	Peinture / Revêtement souple beige / Colle polymère jaune / Colle bitumineuse noire / Ragréage gris / Peinture
Peinture	---	Non analysé	
▸ Revêtement souple beige	META (A) le 15/12/2023 Nombre de préparations : 1 Nombre de supports d'analyse : 2	Amiante non détecté (1) / -	Analyste : TJC
▸ Colle polymère jaune non séparable + Colle bitumineuse noire	MOLP le 15/12/2023 Nombre de préparations : 1 Nombre de supports d'analyse : 1	Présence de fibres d'amiante / Chrysotile	Analyste : GWS (3)
▸ Ragréage gris + Peinture non séparable	META (A) le 15/12/2023 Nombre de préparations : 1 Nombre de supports d'analyse : 2	Amiante non détecté (1) / -	Analyste : TJC (3)
Réf dossier client : BVIL-MI_BVIL-MI-39V_007559 N°39 RUE VERLAINE - 18240 BELLEVILLE SUR LOIRE Autres Privatif Réf échantillon client : 002ER685879008 / Parois verticales intérieures et enduits / Cloisons légères ou préfabriquées / Jonction entre panneaux préfabriqués / Vol 5 (WC)			
		Réf échantillon ITGA : IT112312-8075	
		Description ITGA :	Peinture / Matériau plâtreux blanc / Papier / Matériau plâtreux blanc avec couche cartonnée
▸ Peinture non séparable + Matériau plâtreux blanc non séparable + Papier non séparable + Matériau plâtreux blanc avec couche cartonnée	META (A) le 15/12/2023 Nombre de préparations : 1 Nombre de supports d'analyse : 2	Amiante non détecté (1) / -	Analyste : KSK (3)

La reproduction de ce rapport n'est autorisée que sous sa forme intégrale ; ce rapport ne doit pas être reproduit partiellement sans l'approbation du laboratoire.

Sauf demande particulière et écrite du client, les échantillons sont conservés pendant 6 mois et les rapports pendant 10 ans.

RAPPORT SYNTHÉTIQUE D'ANALYSE NUMÉRO IT1123-24471 EN DATE DU 15/12/2023
RECHERCHE ET IDENTIFICATION D'AMIANTE SUR PRELEVEMENT(S) DE MATÉRIAU(X)

Fraction analysée	Technique analytique (Méthode de préparation et date d'analyse)	Résultat / Variété d'amiante	Elements analytiques
Réf dossier client : BVIL-MI_BVIL-MI-39V_007559 N°39 RUE VERLAINE - 18240 BELLEVILLE SUR LOIRE Autres Privatif Réf échantillon client : 002ER685879009 / Plafond et faux-plafonds / Plafonds / Jonction entre panneaux préfabriqués / Vol 5 (WC) Description ITGA : Peinture / Matériau plâtreux blanc / Papier / Matériau plâtreux blanc avec couche cartonnée			
Peinture non séparable + Matériau plâtreux blanc non séparable + Papier non séparable + Matériau plâtreux blanc avec couche cartonnée	META (A) le 15/12/2023 Nombre de préparations : 1 Nombre de supports d'analyse : 2	Amiante non détecté (1) / -	Analyste : KSK (3)
Réf dossier client : BVIL-MI_BVIL-MI-39V_007559 N°39 RUE VERLAINE - 18240 BELLEVILLE SUR LOIRE Autres Privatif Réf échantillon client : 002ER685879010 / Revêtement de sol / Revêtement de sol / Lés plastiques avec sous-couche / Vol 5 (WC) Description ITGA : Revêtement souple beige / Colle polymère jaune / Colle bitumineuse noire / Ragréage gris hétérogène / Peinture			
Revêtement souple beige	META (A) le 15/12/2023 Nombre de préparations : 1 Nombre de supports d'analyse : 2	Amiante non détecté (1) / -	Analyste : TJC
Colle polymère jaune	META (B) le 15/12/2023 Nombre de préparations : 2 Nombre de supports d'analyse : 4	Amiante non détecté (1) / -	Analyste : DMC
Colle bitumineuse noire	MOLP le 15/12/2023 Nombre de préparations : 1 Nombre de supports d'analyse : 1	Présence de fibres d'amiante / Chrysotile	Analyste : GWS
Ragréage gris hétérogène + Peinture non séparable	META (A) le 15/12/2023 Nombre de préparations : 1 Nombre de supports d'analyse : 2	Amiante non détecté (1) / -	Analyste : TJC (3)
Réf dossier client : BVIL-MI_BVIL-MI-39V_007559 N°39 RUE VERLAINE - 18240 BELLEVILLE SUR LOIRE Autres Privatif Réf échantillon client : 002ER685879011 / Revêtement de sol / Revêtement de sol / Colle bitumeuse / Vol 5 (WC) Description ITGA : Revêtement souple beige / Colle bitumineuse noire / Ragréage gris			
Revêtement souple beige	META (A) le 15/12/2023 Nombre de préparations : 1 Nombre de supports d'analyse : 2	Amiante non détecté (1) / -	Analyste : DMC
Colle bitumineuse noire + Ragréage gris non séparable	MOLP le 15/12/2023 Nombre de préparations : 1 Nombre de supports d'analyse : 1	Présence de fibres d'amiante / Chrysotile	Analyste : GWS (3)

La reproduction de ce rapport n'est autorisée que sous sa forme intégrale ; ce rapport ne doit pas être reproduit partiellement sans l'approbation du laboratoire.

Sauf demande particulière et écrite du client, les échantillons sont conservés pendant 6 mois et les rapports pendant 10 ans.

RAPPORT SYNTHÉTIQUE D'ANALYSE NUMÉRO IT1123-24471 EN DATE DU 15/12/2023
RECHERCHE ET IDENTIFICATION D'AMIANTE SUR PRELEVEMENT(S) DE MATÉRIAU(X)

Fraction analysée	Technique analytique (Méthode de préparation et date d'analyse)	Résultat / Variété d'amiante	Elements analytiques
Réf dossier client : BVIL-MI_BVIL-MI-39V_007559 N°39 RUE VERLAINE - 18240 BELLEVILLE SUR LOIRE Autres Privatif Réf échantillon client : 002ER685879012 / Revêtement de sol / Revêtement de sol / Ragréage / Vol 5 (WC)			
		Réf échantillon ITGA : IT112312-8079	
		Description ITGA :	Colle bitumineuse noire / Ragréage gris / Colle polymère jaune / Peintures multiples
▸ Colle bitumineuse noire	MOLP + META (B) le 15/12/2023 Nombre de préparations : 3 Nombre de supports d'analyse : 4	Amiante non détecté (1) / -	Analyste : TJC
▸ Ragréage gris + Colle polymère jaune non séparable + Peintures multiples non séparable	META (A) le 15/12/2023 Nombre de préparations : 1 Nombre de supports d'analyse : 2	Amiante non détecté (1) / -	Analyste : DMC (3)
Réf dossier client : BVIL-MI_BVIL-MI-39V_007559 N°39 RUE VERLAINE - 18240 BELLEVILLE SUR LOIRE Autres Privatif Réf échantillon client : 002ER685879013 / Revêtement de mur / Revêtement de mur / Peinture de plinthe / Vol 5 (WC)			
		Réf échantillon ITGA : IT112312-8080	
		Description ITGA :	Peinture / Bois
▸ Peinture + Bois non séparable	META (A) le 15/12/2023 Nombre de préparations : 1 Nombre de supports d'analyse : 2	Amiante non détecté (1) / -	Analyste : KSK (3)
Réf dossier client : BVIL-MI_BVIL-MI-39V_007559 N°39 RUE VERLAINE - 18240 BELLEVILLE SUR LOIRE Autres Privatif Réf échantillon client : 002ER685879014 / Equipements divers et accessoires / Tuyauteries / Peinture anti-condensation / Vol 5 (WC)			
		Réf échantillon ITGA : IT112312-8081	
		Description ITGA :	Peintures multiples en vrac
▸ Peintures multiples en vrac	META (A) le 15/12/2023 Nombre de préparations : 1 Nombre de supports d'analyse : 2	Amiante non détecté (1) / -	Analyste : KSK (2)
Réf dossier client : BVIL-MI_BVIL-MI-39V_007559 N°39 RUE VERLAINE - 18240 BELLEVILLE SUR LOIRE Autres Privatif Réf échantillon client : 002ER685879015 / Revêtement de sol / Revêtement de sol / Lés plastiques avec sous-couche / Vol 4 (Cuisine)			
		Réf échantillon ITGA : IT112312-8082	
		Description ITGA :	Revêtement cassant gris / Colle polymère noire / Ragréage gris
▸ Revêtement cassant gris + Colle polymère noire non séparable + Ragréage gris non séparable	META (A) le 15/12/2023 Nombre de préparations : 1 Nombre de supports d'analyse : 2	Amiante non détecté (1) / -	Analyste : CNI (3)

La reproduction de ce rapport n'est autorisée que sous sa forme intégrale ; ce rapport ne doit pas être reproduit partiellement sans l'approbation du laboratoire.

Sauf demande particulière et écrite du client, les échantillons sont conservés pendant 6 mois et les rapports pendant 10 ans.

RAPPORT SYNTHÉTIQUE D'ANALYSE NUMÉRO IT1123-24471 EN DATE DU 15/12/2023
RECHERCHE ET IDENTIFICATION D'AMIANTE SUR PRELEVEMENT(S) DE MATÉRIAU(X)

Fraction analysée	Technique analytique (Méthode de préparation et date d'analyse)	Résultat / Variété d'amiante	Elements analytiques
Réf dossier client : BVIL-MI_BVIL-MI-39V_007559 N°39 RUE VERLAINE - 18240 BELLEVILLE SUR LOIRE Autres Privatif Réf échantillon client : 002ER685879016 / Revêtement de sol / Revêtement de sol / Dalles plastiques / Vol 4 (Cuisine)			
		Réf échantillon ITGA : IT112312-8083	
		Description ITGA :	Dalle dure cassante orange / Colle bitumineuse noire en faible quantité / Peinture
▶ Dalle dure cassante orange + Colle bitumineuse noire en faible quantité non séparable	MOLP + META (B) le 15/12/2023 Nombre de préparations : 2 Nombre de supports d'analyse : 3	Présence de fibres d'amiante / Chrysotile	Analyste : CNI (3)
Peinture	---	Non analysé	
Réf dossier client : BVIL-MI_BVIL-MI-39V_007559 N°39 RUE VERLAINE - 18240 BELLEVILLE SUR LOIRE Autres Privatif Réf échantillon client : 002ER685879017 / Revêtement de mur / Revêtement de mur / Colle de carrelage (faïence) / Vol 4 (Cuisine)			
		Réf échantillon ITGA : IT112312-8084	
		Description ITGA :	Peinture / Carrelage / Colle grise avec couche cartonnée / Couche plâtruse blanche / Joint cassant
Peinture + Carrelage	---	Non analysé	
▶ Colle grise avec couche cartonnée non séparable + Couche plâtruse blanche non séparable + Joint cassant	META (A) le 15/12/2023 Nombre de préparations : 1 Nombre de supports d'analyse : 2	Amiante non détecté (1) / -	Analyste : CNI (3)
Réf dossier client : BVIL-MI_BVIL-MI-39V_007559 N°39 RUE VERLAINE - 18240 BELLEVILLE SUR LOIRE Autres Privatif Réf échantillon client : 002ER685879018 / Façades / Murs / Enduit ciment / Vol 1 (Façade)			
		Réf échantillon ITGA : IT112312-8085	
		Description ITGA :	Peinture / Enduit compact gris hétérogène
▶ Peinture non séparable + Enduit compact gris hétérogène	META (A) le 15/12/2023 Nombre de préparations : 1 Nombre de supports d'analyse : 2	Amiante non détecté (1) / -	Analyste : CNI (3)
Réf dossier client : BVIL-MI_BVIL-MI-39V_007559 N°39 RUE VERLAINE - 18240 BELLEVILLE SUR LOIRE Autres Privatif Réf échantillon client : 002ER685879019 / Revêtement de sol / Revêtement de sol / Chape maigre / Vol 7 (Garage)			
		Réf échantillon ITGA : IT112312-8086	
		Description ITGA :	Matériau compact gris hétérogène
▶ Matériau compact gris hétérogène	META (A) le 15/12/2023 Nombre de préparations : 1 Nombre de supports d'analyse : 2	Amiante non détecté (1) / -	Analyste : CNI

La reproduction de ce rapport n'est autorisée que sous sa forme intégrale ; ce rapport ne doit pas être reproduit partiellement sans l'approbation du laboratoire.

Sauf demande particulière et écrite du client, les échantillons sont conservés pendant 6 mois et les rapports pendant 10 ans.

RAPPORT SYNTHÉTIQUE D'ANALYSE NUMÉRO IT1123-24471 EN DATE DU 15/12/2023
RECHERCHE ET IDENTIFICATION D'AMIANTE SUR PRELEVEMENT(S) DE MATÉRIAU(X)

Fraction analysée	Technique analytique (Méthode de préparation et date d'analyse)	Résultat / Variété d'amiante	Elements analytiques
Réf dossier client : BVIL-MI_BVIL-MI-39V_007559 N°39 RUE VERLAINE - 18240 BELLEVILLE SUR LOIRE Autres Privatif Réf échantillon client : 002ER685879020 / Parois verticales intérieures et enduits / Murs et cloisons / Enduits ciment / Vol 7 (Garage)			
Réf échantillon ITGA : IT112312-8087		Description ITGA : Matériau gris en vrac hétérogène	
Matériau gris en vrac hétérogène	META (A) le 15/12/2023 Nombre de préparations : 1 Nombre de supports d'analyse : 2	Amiante non détecté (1) / -	Analyste : APO (2)
Réf dossier client : BVIL-MI_BVIL-MI-39V_007559 N°39 RUE VERLAINE - 18240 BELLEVILLE SUR LOIRE Autres Privatif Réf échantillon client : 002ER685879021 / Revêtement de sol / Revêtement de sol / Lés plastiques avec sous-couche / Vol 8 (Dégagement)			
Réf échantillon ITGA : IT112312-8088		Description ITGA : Revêtement souple beige / Colle polymère jaune	
Revêtement souple beige + Colle polymère jaune non séparable	META (A) le 15/12/2023 Nombre de préparations : 1 Nombre de supports d'analyse : 2	Amiante non détecté (1) / -	Analyste : APO (3)
Réf dossier client : BVIL-MI_BVIL-MI-39V_007559 N°39 RUE VERLAINE - 18240 BELLEVILLE SUR LOIRE Autres Privatif Réf échantillon client : 002ER685879022 / Revêtement de sol / Revêtement de sol / Lés plastiques avec sous-couche / Vol 8 (Dégagement)			
Réf échantillon ITGA : IT112312-8089		Description ITGA : Colle polymère jaune / Revêtement souple beige / Colle polymère jaune / Ragréage gris	
Colle polymère jaune non séparable + Revêtement souple beige	META (A) le 15/12/2023 Nombre de préparations : 1 Nombre de supports d'analyse : 2	Amiante non détecté (1) / -	Analyste : CNB (3)
Colle polymère jaune non séparable + Ragréage gris	META (A) le 15/12/2023 Nombre de préparations : 1 Nombre de supports d'analyse : 2	Amiante non détecté (1) / -	Analyste : CNB (3)
Réf dossier client : BVIL-MI_BVIL-MI-39V_007559 N°39 RUE VERLAINE - 18240 BELLEVILLE SUR LOIRE Autres Privatif Réf échantillon client : 002ER685879023 / Revêtement de sol / Revêtement de sol / Colles de revêtement de sol / Vol 9 (Autre local privatif)			
Réf échantillon ITGA : IT112312-8090		Description ITGA : Colle polymère jaune / Bois aggloméré	
Colle polymère jaune	META (B) le 14/12/2023 Nombre de préparations : 1 Nombre de supports d'analyse : 2	Amiante non détecté (1) / -	Analyste : DMC
Bois aggloméré	---	Non analysé	

La reproduction de ce rapport n'est autorisée que sous sa forme intégrale ; ce rapport ne doit pas être reproduit partiellement sans l'approbation du laboratoire.

Sauf demande particulière et écrite du client, les échantillons sont conservés pendant 6 mois et les rapports pendant 10 ans.

RAPPORT SYNTHÉTIQUE D'ANALYSE NUMÉRO IT1123-24471 EN DATE DU 15/12/2023
RECHERCHE ET IDENTIFICATION D'AMIANTE SUR PRELEVEMENT(S) DE MATÉRIAU(X)

Fraction analysée	Technique analytique (Méthode de préparation et date d'analyse)	Résultat / Variété d'amiante	Elements analytiques
Réf dossier client : BVIL-MI_BVIL-MI-39V_007559 N°39 RUE VERLAINE - 18240 BELLEVILLE SUR LOIRE Autres Privatif Réf échantillon client : 002ER685879024 / Revêtement de sol / Revêtement de sol / Lés plastiques avec sous-couche / Vol 10 (Chambre 1)			
		Réf échantillon ITGA : IT112312-8091	
		Description ITGA :	Revêtement souple beige / Colle polymère jaune / Bois aggloméré
▸ Revêtement souple beige	META (A) le 15/12/2023 Nombre de préparations : 1 Nombre de supports d'analyse : 2	Amiante non détecté (1) / -	Analyste : APO
▸ Colle polymère jaune	META (B) le 14/12/2023 Nombre de préparations : 1 Nombre de supports d'analyse : 2	Amiante non détecté (1) / -	Analyste : DMC
Bois aggloméré	---	Non analysé	
Réf dossier client : BVIL-MI_BVIL-MI-39V_007559 N°39 RUE VERLAINE - 18240 BELLEVILLE SUR LOIRE Autres Privatif Réf échantillon client : 002ER685879025 / Revêtement de sol / Revêtement de sol / Lés plastiques avec sous-couche / Vol 13 (Salle de bains)			
		Réf échantillon ITGA : IT112312-8092	
		Description ITGA :	Revêtement souple blanc / Colle polymère jaune
▸ Revêtement souple blanc + Colle polymère jaune non séparable	META (A) le 15/12/2023 Nombre de préparations : 1 Nombre de supports d'analyse : 2	Amiante non détecté (1) / -	Analyste : DMC (3)
Réf dossier client : BVIL-MI_BVIL-MI-39V_007559 N°39 RUE VERLAINE - 18240 BELLEVILLE SUR LOIRE Autres Privatif Réf échantillon client : 002ER685879026 / Revêtement de sol / Revêtement de sol / Lés plastiques avec sous-couche / Vol 13 (Salle de bains)			
		Réf échantillon ITGA : IT112312-8093	
		Description ITGA :	Revêtement souple rouge / Colle polymère jaune / Couche blanche
▸ Revêtement souple rouge	META (A) le 15/12/2023 Nombre de préparations : 1 Nombre de supports d'analyse : 2	Amiante non détecté (1) / -	Analyste : APO
▸ Colle polymère jaune + Couche blanche non séparable	META (A) le 15/12/2023 Nombre de préparations : 1 Nombre de supports d'analyse : 2	Amiante non détecté (1) / -	Analyste : APO (3)
Réf dossier client : BVIL-MI_BVIL-MI-39V_007559 N°39 RUE VERLAINE - 18240 BELLEVILLE SUR LOIRE Autres Privatif Réf échantillon client : 002ER685879027 / Revêtement de mur / Revêtement de mur / Colle de carrelage (faïence) / Vol 13 (Salle de bains)			
		Réf échantillon ITGA : IT112312-8094	
		Description ITGA :	Peinture / Carrelage / Colle grise / Couche plâtrée blanche
Peinture + Carrelage	---	Non analysé	
▸ Colle grise + Couche plâtrée blanche	META (A) le 15/12/2023 Nombre de préparations : 1 Nombre de supports d'analyse : 2	Amiante non détecté (1) / -	Analyste : CNB

La reproduction de ce rapport n'est autorisée que sous sa forme intégrale ; ce rapport ne doit pas être reproduit partiellement sans l'approbation du laboratoire.

Sauf demande particulière et écrite du client, les échantillons sont conservés pendant 6 mois et les rapports pendant 10 ans.

RAPPORT SYNTHÉTIQUE D'ANALYSE NUMÉRO IT1123-24471 EN DATE DU 15/12/2023
RECHERCHE ET IDENTIFICATION D'AMIANTE SUR PRELEVEMENT(S) DE MATÉRIAU(X)

Fraction analysée	Technique analytique (Méthode de préparation et date d'analyse)	Résultat / Variété d'amiante	Elements analytiques
<div> <div>Réf dossier client : BVIL-MI_BVIL-MI-39V_007559</div> <div>N°39 RUE VERLAINE - 18240</div> <div>BELLEVILLE SUR LOIRE</div> <div>Autres Privatif</div> </div> <div> <div>Réf échantillon client : 002ER685879028 / Revêtement de mur</div> <div>/ Revêtement de mur / Colle de</div> <div>carrelage (faïence) / Vol 13</div> <div>(Salle de bains)</div> </div> <div> <div>Réf échantillon ITGA : IT112312-8095</div> <div>Description ITGA : Peinture / Carrelage / Colle grise /</div> <div>Couche plâtrée blanche / Joint</div> <div>cassant</div> </div>			
Peinture + Carrelage	---	Non analysé	
<div> <div>Colle grise non séparable +</div> <div>Couche plâtrée blanche</div> <div>non séparable + Joint cassant</div> <div>non séparable</div> </div>	<div> <div>META (A) le 15/12/2023</div> <div>Nombre de préparations : 1</div> <div>Nombre de supports</div> <div>d'analyse : 2</div> </div>	Amiante non détecté (1) / -	<div> <div>Analyste : CNB</div> <div>(3)</div> </div>

(1) Aucune fibre d'amiante n'a été détectée, l'échantillon objet de l'essai peut éventuellement renfermer une teneur en fibre d'amiante inférieure à la limite de détection.
(2) Pour les couches réceptionnées en vrac et identifiées comme telles, la limite de détection est garantie uniquement sur la prise d'essai et non par couche.
(3) Pour les couches non-séparables et identifiées comme telles, la limite de détection est garantie sur la prise d'essai. La limite de détection est garantie sur chaque couche si la prise d'essai contient au plus 2 couches en quantité suffisante pour analyse.

Validé par : Mylène MATTEI Analyste